



+ Incluye

**Kit Pediátrico**

Mochila + 1 Gorro  
de Quirófano



DIPLOMADO



# Cuidado al Paciente Pediátrico en Cuidados Críticos



**14 Febrero**  
/ Inicio



**24 Créditos**  
/ Valor Académico





“

**En la UCI Pediátrico, la salud de nuestros niños es nuestra prioridad número uno.**

**Lic. Jack Coterá Ruiz**

Especialista en Cuidados Intensivos  
Pediátricos y Coordinador del  
Diplomado



# Lo que nos hace **únicos**

## 12 docentes expertos

Especialistas en pediatría, calificados y con más 10 años de experiencia.

## Actividades sincrónicas

Específicas por unidad, que te ayudarán a seguir aprendiendo.

## Asesoramiento personalizado

Apoyo constante y atención individualizada para maximizar tu aprendizaje y éxito profesional.

## Red de contacto

Conecta y amplía tu red de contactos profesional.

## 10 años de experiencia

en el rubro de capacitación.

## Plataforma Moodle

Contamos con la plataforma líder de educación en línea.

**ACIS Especialización,**  
certifica tu excelencia



cia tus  
dades  
cando

acis  
Especialización

acis  
Especialización



## 📖 Introducción

El diplomado en CUIDADO AL PACIENTE PEDIÁTRICO EN LA UNIDAD DE CUIDADOS CRÍTICOS desarrolla el perfil profesional de los participantes, capacitándolos para administrar cuidados a pacientes pediátricos críticamente enfermos (29 días a 14 años 11 meses y 29 días). Ofrece herramientas teóricas y prácticas para una formación integral en enfermería de cuidados críticos pediátricos, basada en evidencia, seguridad del paciente y atención centrada en la familia. Responde a las demandas específicas de Urgencias y Cuidados Intensivos Pediátricos, abordando múltiples condiciones complejas. Formar líderes en enfermería que, con actualización continua, pueden brindar cuidados de alta calidad, desde la valoración y estabilización hasta el soporte vital avanzado y cuidados al final de la vida. Contextualiza la enfermería en cuidados críticos pediátricos a nivel regional y describe intervenciones autónomas e interdisciplinarias en el cuidado integral del paciente crítico.

## 🕒 Horas Académicas



**707 Horas académica**



**24 Créditos**

## 👤 Dirigido a

- Enfermeras especialistas en Pediatría en servicios de Urgencias /UCI Pediátricas.
- Enfermeras.
- Internas de enfermería.
- Serums de Enfermería.

## ✅ Objetivos de aprendizaje

Ampliar la formación profesional de los profesionales participantes, para lograr un desempeño ético, interdisciplinario, eficaz y eficiente al brindar cuidados al paciente internado en la Unidad de Cuidados Críticos Pediátricos.

Fomentar formación continua en cuidados críticos pediátricos para un desempeño ético, eficaz y eficiente

Comprender la importancia del monitoreo continuo de oxigenación y ventilación en pacientes críticos

Adquirir competencias para corregir trastornos y todo lo demás (quitamos tratamiento)

Manejar el dolor y confort del paciente politraumatizado o con técnicas adecuadas

## ✓ Módulos



Abordaje de los trastornos del medio interno en situación críticas pediátricas

Módulo  
**01**

Insuficiencia respiratoria y vía área en pacientes críticos

Módulo  
**02**

Cuidados de Enfermería en el manejo de la Ventilación Mecánica

Módulo  
**03**

Cuidados de de las afecciones cardiovasculares en el paciente pediátrico

Módulo  
**04**

Manejo del paciente politraumatizado en pediatría

Módulo  
**05**

**Simulación Clínica**

Intervenciones especializadas en la UCI Pediátricos

Módulo  
**06**

## ✓ Plan de estudios

### Módulo 01

#### Abordaje de los trastornos del medio interno en situación críticas pediátricas

📅 14-20 Feb | ⌚ 14:00 - 17:00

- Equilibrio hidroelectrolítico y mecanismo de regulación de la volemia.
- Manejo de la deshidratación en el paciente pediátrico.
- Manejo de la lesión renal aguda y crónica.
- Manejo de los ácidos y alcalosis metabólica en paciente pediátrico.
- Manejo del desequilibrio del Calcio, Fósforo y Magnesio.
- Manejo de las Disnatremias y Diskalemias.

(TALLER ZOOM) 📅 21 Feb | ⌚ 14:00 - 16:00

TALLER: Manejo de hoja de balance hídrico en paciente crítico e interpretación del AGA.

### Módulo 02

#### Insuficiencia respiratoria y vía aérea en pacientes críticos

📅 14-20 Mar | ⌚ 14:00 - 17:00

- Oxigenoterapia y manejo de la vía aérea en el paciente pediátrico.
- Oxigenoterapia de alto flujo (CNAF).
- Estatus asmático, neumonía y bronquiolitis.
- Cuidados de enfermería en toracocentesis y drenaje pleural.
- Ventilación mecánica no invasiva (VNI).
- Intubación endotraqueal y ondotraqueal en pediatría.

(TALLER ZOOM) 📅 21 Mar | ⌚ 14:00 - 16:00

TALLER: - Intubación endotraqueal y ondotraqueal en pediatría.

### Módulo 03

#### Cuidados de enfermería en el manejo de la ventilación mecánica

📅 11-24 Abr | ⌚ 14:00 - 17:00

- Indicaciones y características de la Ventilación Mecánica Invasiva.
- Manejo del AGA para la monitorización del paciente en VMI.
- Humidificación en ventilación mecánica invasiva.
- Monitorización del paciente pediátrico en ventilación mecánica invasiva y sus complicaciones.
- Cuidados de enfermería en el destete y extubación del Paciente pediátrico.
- Cuidados de enfermería en paciente con sedación y analgesia del paciente en VMI, escalas de Sedoanalgesia pediátrica.

(TALLER ZOOM) 📅 25 Abr | ⌚ 14:00 - 16:00

TALLER: - Armado de Ventilador Mecánico y Uso de Dispositivos Invasivos.

## ✓ Plan de estudios

### Módulo 04

#### Cuidado de las afecciones cardiovasculares en el paciente pediátrico

📅 16-22 May | ⌚ 14:00 - 17:00

- Síndrome de bajo gasto cardíaco en pediatría.
- Cardiopatías congénitas cianóticas y acianóticas.
- Electrocardiograma en pediatría.
- Monitorización hemodinámica invasiva y no invasiva.
- Atención posoperatoria del paciente pediátrico con cirugía cardíaca.
- Fluidoterapia y drogas vasoactivas. Preparación y administración.

(TALLER ZOOM) 📅 23 May | ⌚ 14:00 - 16:00

TALLER: - Manejo de EKG y la programación de Inotropos en bombas de infusión.

### Módulo 05

#### Manejo del paciente politraumatizado en pediatría

📅 20-26-27 Jun | ⌚ 14:00 - 17:00

- Abordaje y valoración secuencial del paciente pediátrico politraumatizado.
- Trauma abdominal en el paciente pediátrico.
- Manejo del shock séptico.
- Reanimación hídrica en el paciente pediátrico.
- Manejo del paciente con traumatismo craneoencefálico.
- Atención del paciente pediátrico gran quemado en emergencia.
- Manejo del estatus epiléptico.
- Cuidados en la administración de hemoderivados.

### Módulo 06

#### Intervenciones especializadas en la Unidad de Cuidados Intensivos Pediátricos

📅 25 Jul | ⌚ 09:00 - 16:30

**Escenario 01:** RCP Pediátrico básico y avanzado y el uso de DEA (Desfibrilador externo automático).

*Dr. Carlos Francisco Salas Sanchez*

**Escenario 02:** Manejo de dispositivos de oxigenoterapia de bajo y Alto flujo.

*Mg. Mirtha Gálvez Felipe*

**Escenario 03:** Armado de ventilación mecánica y monitoreo.

*Lic. Esp. Jack Cotera Ruiz.*

**Escenario 04:** Vía de Acceso Difícil Pediátrica: Intubación Endotraqueal y Mascarilla Laringea.

*Dra. Iris Pamela Sayas Avilés*

**TALLER PRESENCIAL**

**ESTACIÓN 01**  
Dr. Carlos Francisco Salas Sanchez

TURNO MAÑANA	
<b>GRUPO 1</b>	<b>GRUPO 2</b>

RCP Pediátrico básico y avanzado y el uso de DEA (Desfibrilador externo automático)

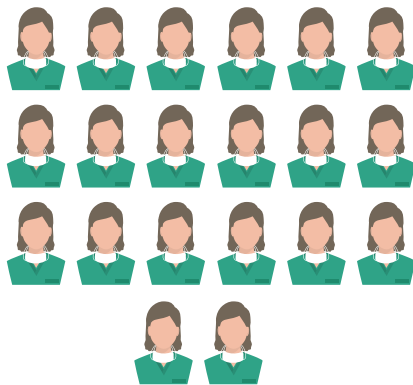
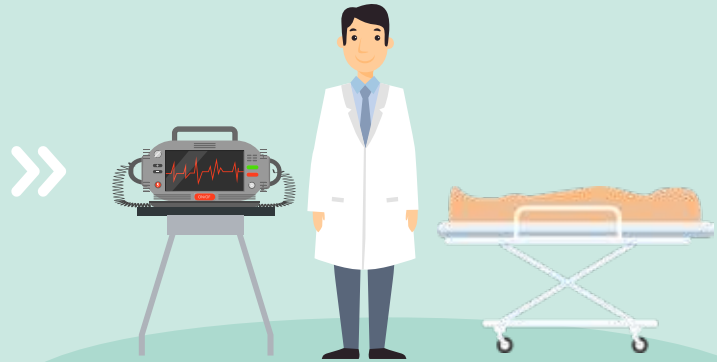

**GRUPO 1 y 2**  
20 Participantes cada uno

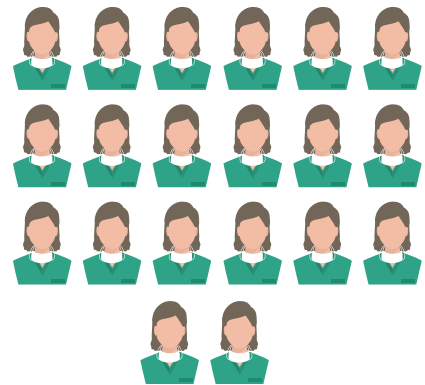

**TALLER PRESENCIAL**

**ESTACIÓN 02**  
Mg. Mirtha Gálvez Felipe

TURNO MAÑANA	
<b>GRUPO 1</b>	<b>GRUPO 2</b>

Manejo de dispositivos de oxigenoterapia de bajo y alto flujo

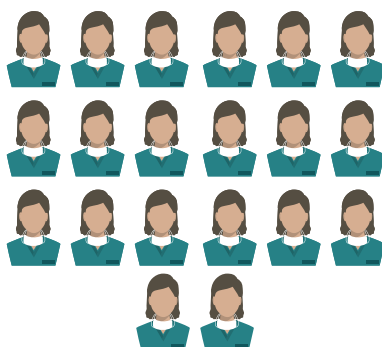

**GRUPO 1 y 2**  
20 Participantes cada uno

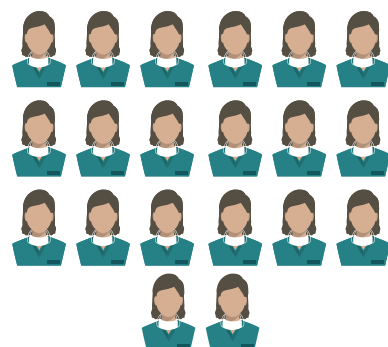



**TALLER  
PRESENCIAL**

**ESTACIÓN 03**  
Lic. Esp. Jack Cotera Ruíz

TURNO TARDE

**GRUPO 1**

**GRUPO 2**

Armado del  
ventilación  
mecánico y  
monitoreo

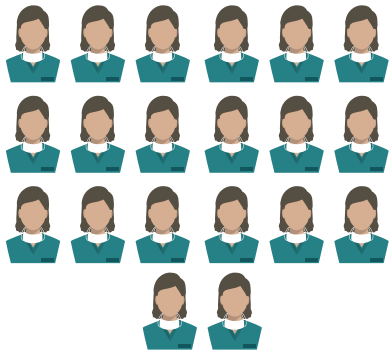
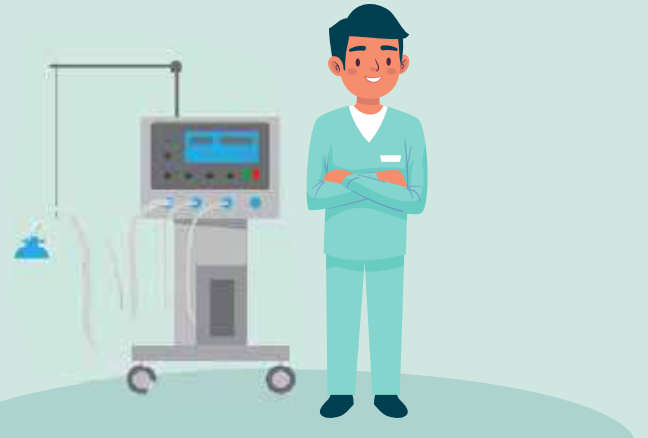

**GRUPO 1 y 2**

**20**  
Participantes  
cada uno

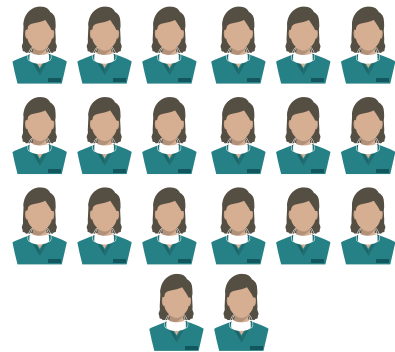

**TALLER  
PRESENCIAL**

**ESTACIÓN 04**  
Dra. Iris Pamela Sayas Avilés

TURNO TARDE

**GRUPO 1**

**GRUPO 2**

Vía de área de  
acceso difícil  
pediátrica:  
intubación  
endotraqueal y  
máscara laríngea

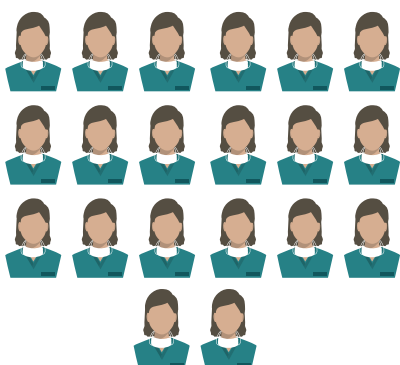

**GRUPO B**

**20**  
Participantes

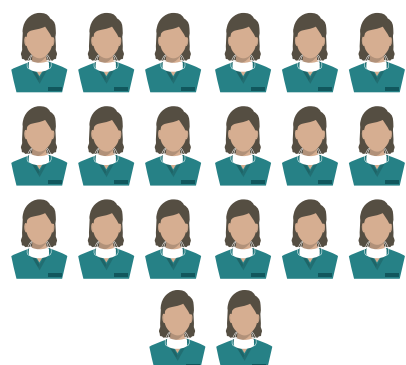

## Plana Docente

### COORDINADOR



#### **Lic. Esp. Jack Cotera Ruiz**

Licenciado en Enfermería de la Universidad Nacional Mayor de San Marcos, Facultad de Medicina, Escuela Académico Profesional de Enfermería. Enfermero asistencial de la Unidad de Cuidados Intensivos pediátrico del Hospital Nacional Dos de Mayo. Especialista en Cuidados Intensivos Pediátricos. Cuidados Intensivos en Pediatría, unidad de post grado de la Universidad Nacional "San Luis Gonzaga" de Ica.



#### **Dr. Carlos Francisco Salas Sánchez**

Médico cirujano de la Universidad Nacional Mayor de San Marco. Con Especialización en Pediatría de la misma casa de estudios. Médico Residente de Pediatría en el Hospital Nacional Dos de Mayo.



#### **Dr. Daniel Faife**

Médico. Especialista de Primer Grado en Nefrología. Nefrólogo Pediátrico. Diplomado en Pediatría. Profesor Instructor. Médico general Curso de Biopsia renal y cuidados intensivos en adultos y amplio desempeño en Trasplante Renal y en métodos depuradores dígase hemodiálisis y Diálisis peritoneal.



#### **Dra. Iris Pamela Sayas Avilés**

Médico Pediatra del Hospital Nacional Dos de Mayo. Médico Cirujano de la Universidad Nacional Mayor de San Marcos. Pediatric Advanced Life Support (PALS) American Heart Association. Consultora Científica del artículo: Hemorragia alveolar en síndrome febril tropical: Reporte de caso de leptospirosis con compromiso pulmonar Revista Médicas Universidad Industrial de Santander Colombia.

## Plana Docente



### **Mg. Elvis Palomino Huaraca**

Enfermero intensivista pediátrico en donde aborda el manejo del paciente quemado en área crítica. Especialista en Cuidados intensivos Adultos. Especialista en Cuidados intensivos Pediátricos Especialidad cardiológica. Maestría en docencia universitaria. Actualmente laborando en el Instituto Nacional de Salud del Niño de San Borja.



### **Dra. Joanna Granda Jiménez**

Cardióloga Pediatrica de la Universidad Nacional Autónoma de México. Especialista en Pediatría, Universidad Central del Ecuador. Médico tratante del Hospital Isidro Ayora - Ecuador. Magister en Gerencia en Salud de la Universidad Técnica Particular de Loja. Estudios en Prevención de Discapacidades Prenatales.



### **Dra. Banny Carolina Zelada Pérez**

Enfermera asistencial en el servicio de cardio pediatría del ESSALUD -Instituto Nacional Cardiovascular. Licenciada en enfermería de la Universidad Nacional del Centro Del Perú- Huancayo. Especialista en enfermería en cuidados intensivos pediátricos de la Universidad Peruana Cayetano Heredia. Maestría en Gestión de los Servicios de la Salud de la Universidad Cesar Vallejo



### **Lic. Enf. Yolimar María Zamora**

Especialista en Enfermería Pediátrica Universidad Peruana Cayetano Heredia. Especialista en Enfermería de Cuidados Intensivos Pediátricos Universidad Nacional Mayor de San Marcos. Maestría en Educación con Mención en Investigación y Docencia Superior Universidad Nacional Hermilio Valdizán Huánuco. Diplomado en Auditoria en Salud Universidad Nacional Micaela Bastidas de Apurímac.

## Plana Docente



### **Lic. Esp. Nancy Roció Miní Yalico**

Enfermera en el Departamento de Enfermería del Instituto Nacional de Salud del Niño – Breña. Licenciada de enfermería de la Universidad Nacional Federico Villarreal. Especialidad en enfermería en cuidados intensivos pediátricos de la Universidad Nacional Mayor de Santos Marcos. Especialidad De Enfermería Pediátrica en la Universidad Peruana Cayetano Heredia.



### **Lic. Esp. Rosmery Castro Gutiérrez**

Enfermera asistencial del servicio de Cuidado Intensivos de pediatría del Instituto Nacional de Salud del Niño de Breña. Enfermería especialista en Cuidados Intensivos Pediátricos de la Universidad Peruana Cayetano Heredia. Diplomado en Auditoria en Salud en el Colegio de Enfermeros del Perú.



### **Lic. Esp. José Carlos Azaña Quispe**

Enfermero Asistencial en el INSTITUTO NACIONAL CARDIOVASCULAR INCOR – ESSALUD. Servicio de Cardiopediatría. Enfermero Asistencial en la CLINICA ANGLOAMERICANA, Unidad de Cuidados Intensivos Pediátricos y Neonatales. Miembro del Comité de Investigación del Instituto Nacional Cardiovascular INCOR-ESSALUD. Licenciado en Enfermería de la Universidad Nacional Mayor de San Marcos. Enfermero Especialista en Cuidados Intensivos Pediátricos de la Universidad Peruana Cayetano Heredia.



### **Mg. Delia Melissa Vera Chaparro**

Enfermera Intensivista Neonatal del Instituto Nacional Cardiovascular. Enfermera Asistencial UCI Neonatal Hospital Rebagliati. Enfermera - Cuidados Intensivos Neonatales Enfermera - Cuidados Intensivos Neonatales Hospital Belen. Especialista de Cuidados Intensivos Neonatales de la Universidad Cayetano Heredia. Licenciada en Enfermería de la Universidad Nacional de Trujillo.

# Acis Especialización *Certifica tu excelencia*



Diploma en físico a nombre de ACIS Especialización y la Universidad San Luis Gonzaga.

Los participantes recibirán su certificado físico por cada unidad culminada (I,II,III,IV,V y VI), entregados en conjunto con el diploma.



A los participantes que hayan podido asistir de forma presencial al Abordaje Presencial, obtendrán un certificado físico, con el valor de 2 créditos.



[www.acis.edu.pe](http://www.acis.edu.pe)

Av. Arnaldo Marquez 948 Lima, Perú

[marketing@acis.edu.pe](mailto:marketing@acis.edu.pe)

+51 973 701 035



Síguenos en nuestras  
redes sociales

