



**Incluye**  
**Simulador de Lactancia**



\*foto referencial



**Diplomado Internacional**

**Control de crecimiento y desarrollo para niños y niñas menores de 11 años (CRED) y desarrollo infantil temprano (DIT):**  
Enfoques prácticos para la atención integral



/Inicio  
**14** de Enero



Valor Académico  
**28 créditos**



“

**El desarrollo de un niño empieza contigo. Conviértete en experta en (CRED) y estimulación temprana, y garantiza una atención que les permita alcanzar su máximo potencial**



**Mg. Roxana Pacheco Atuncar**  
Especialista en “Atención Integral del Niño y Adolescente”

# Lo que nos hace **únicos**

## 15 docentes expertos

Especialistas Atención Integral del Niño y Adolescente y multidisciplinarios.

## + 50 artículos

de lecturas, normas actualizadas, manuales actualizados durante todo el diplomado.

## Asesoramiento personalizado

Apoyo constante y atención individualizada para maximizar tu aprendizaje y éxito profesional.

## Simulaciones prácticas presenciales y virtual por zoom.

## 10 años de experiencia

en el rubro de capacitación.

## Plataforma Moodle

Contamos con la plataforma líder de educación en línea.

**ACIS Especialización,**  
certifica tu excelencia



cia tus  
dades  
cando



## 📖 Introducción

El diplomado "Control de Crecimiento y Desarrollo para niños y niñas menores de 11 años (CRED) y con enfoque en Desarrollo Infantil Temprana (DIT)" representa una oportunidad invaluable, que brindará un enfoque actualizado y basado en evidencia científica, que permitirá a los participantes implementar en sus prácticas diarias los conocimientos adquiridos. Se abarcarán temas esenciales como la lactancia materna, la alimentación complementaria, la estimulación temprana, y la evaluación de la agudeza visual, auditiva y motora. Además, se discutirá el impacto del entorno familiar y comunitario en el desarrollo infantil, con un enfoque en la promoción de la salud y la prevención de enfermedades. Este diplomado también incluye estudios de casos y actividades prácticas para que los participantes puedan aplicar los conceptos aprendidos en escenarios reales. Esto les permitirá fortalecer sus habilidades clínicas y mejorar su capacidad de brindar atención de calidad a los niños y niñas en su comunidad.

## 🕒 Horas Académicas



**788 Horas académica**



**28 Créditos**

## 👤 Dirigido a

- Enfermeras.
- Enfermeras especialistas en crecimiento y desarrollo.
- Internas de enfermería.
- Serums de Enfermería

## ✅ Objetivos de aprendizaje

Es capacitar y fortalecer a enfermeras en el primer nivel de atención para promover el desarrollo infantil integral, mediante la identificación de riesgos, el control del crecimiento, la lactancia materna, y la estimulación temprana en niños de 0 a 11 años.

Aplicar los lineamientos del CRED integral para niños y niñas de 0 a 11 años en Perú.

Desarrollar habilidades para la evaluación integral del crecimiento y desarrollo infantil.

Fortalecer las competencias en la promoción y consejería de la lactancia materna.

Aplicar los lineamientos normativos en la práctica clínica.

## ✓ Módulos



## ✓ Plan de estudios



### Módulo 01

#### Lactancia materna: consejería, cuidados y abordaje integral

📅 14-16-21 Ene | 🕒 16:00 - 19:00

- Rol educador de la enfermera en la consejería de lactancia materna.
- Cuidados durante la lactancia materna y salud de la mujer lactante.
- Enfermedades y Lactancia Materna: VIH, Hepatitis, procesos oncológicos y lactancia.
- Tristeza Post-parto o Baby blue - Depresión Post Parto.
- Técnicas de extracción, almacenamiento y apoyo psicosocial para las madres.
- Problemas durante la lactancia materna: Patologías, Problemas en los pezones, Ingurgitación mamaria, Mastitis.
- Riesgos de no amamantar.
- La inhibición o destete materno: Prolongada.
- Fármacos y Lactancia Materna.
- Lactancia materna en situaciones especiales: Hipogalactia, Labio leporino y malformaciones labiales y el stress.

### Módulo 02

#### Diagnóstico, tratamiento y prevención de anemia

📅 11-13 Feb | 🕒 16:00 - 19:00

- Suplementación y prevención de anemia.
- Diagnóstico y tratamiento de anemia.
- Alimentación complementaria en niños de 6 meses a 11 meses.
- Vigilancia médica ocupacional de exámenes médicos ocupacionales.
- Loncheras Escolares.
- Sesiones demostrativas.
- Consejería nutricional con el uso del kit del buen crecimiento.

(TALLER ZOOM) 📅 13 Feb 🕒 19:00 - 20:00

TALLER: - Casos de estudio del diagnósticos de Anemia en el tratamiento

## ✓ Plan de estudios



### Módulo 03

#### Evaluación del crecimiento y desarrollo del niño de 1 año - intervenciones en el niño y niña 1 año

📅 11-13 Mar | ⌚ 16:00 - 19:00

- Normatividad vigente para la atención integral del menor de 5 años.
- Intervenciones Priorizadas integrales del paquete integral del niño -niña de menor de 1 año en el CRED.
- Intervenciones Complementarias del paquete integral del niño - niña de 1 año en el CRED.
- Evaluación de desarrollo con Normatividad vigente (TPED).
- Evaluación del desarrollo de 0 a 2 años (EEDP).
- Sesiones de atención temprana -importancia en el CRED.

(TALLER ZOOM) 📅 13 Mar | ⌚ 19:00 - 20:00

TALLER: Desarrollo - TEPSI - EEDP - Test Peruano (NIÑOS).

### Módulo 04

#### Evaluación integral a niños y niñas de 2 a 4 años en el CRED

📅 15-17 Abr | ⌚ 16:00 - 19:00

- Intervenciones Priorizadas integrales del paquete integral del niño - niña de 2 A 4 AÑOS en el CRED.
- Intervenciones Complementarias del paquete integral del niño -niña de 2 a 4 años en CRED.
- Evaluación del crecimiento (antropometría) a niños- niñas menores de 5 años.
- Enfermedades más frecuentes de la primera infancia.
- Evaluación del desarrollo de 2 a 5 años Normatividad vigente.
- Estrategia de inmunizaciones - Calendario actualizada. la normativa vigente.
- Inmunizaciones en condiciones especiales.

(TALLER ZOOM) 📅 17 Abr | ⌚ 19:00 - 20:00

TALLER: - Manejo de gráficas nutricionales en menores de 5 años.

## ✓ Plan de estudios



### Módulo 05

#### Atención y estimulación temprana en niños y niñas en el CRED

📅 13-15 May | ⌚ 16:00 - 19:00

- Desarrollo infantil temprano.
- Importancia del Juego / Juguetes Pertinentes.
- Sesión de atención Temprana: pasos de la sesión.
- Señales de riesgos en el lenguaje y comunicación en los menores de 5 años.
- Estrategias para desarrollar habilidades del lenguaje en el hogar.
- Beneficio de masajes en los recién nacidos.
- Danza con bebe -Porteo.

(TALLER ZOOM) 📅 15 May | ⌚ 19:00 - 20:00

TALLER DE EXPERIENCIA ZOOM: Masajes a prematuros – Danza de Porteo.

### Módulo 06

#### Rol del profesional de enfermería en la atención escolar (5 a 11 años)

📅 17-19 Jun | ⌚ 16:00 - 19:00

- Rol de la enfermera en el escolar - ley de salud escolar.
- Intervenciones integrales en el escolar.
- Agudeza Visual en el Primer Nivel.
- Sobrepeso Y Obesidad Efectos.
- Detección de Problemas motores en niños y niñas menores de 5 años.
- Detección de Problemas Posturales y Ortopédico en niños y niñas de 5 a 11 años.



## ✓ Plan de estudios

### Módulo 07

#### FULL DAY PRÁCTICO

📅 18 Jul | 🕒 09:00 - 18:00

1



#### ESCENARIO 01

##### LACTANCIA MATERNA:

CONSERVACIÓN, AMAMANTAMIENTO  
Y EXTRACCIÓN DE LA LECHE MATERNA

*Lic. Rosario Horna Zavaleta*

2



#### ESCENARIO 02

##### DANZA PORTEO

CONEXIÓN ENTRE MADRES Y RECIÉN  
NACIDOS: Estimulación musical.

*Mg. Gloria Azucena Sabaduche  
Suarez*

4



#### ESCENARIO 04

##### ESTIMULACIÓN TEMPRANA: ESTRATEGIAS PRÁCTICAS PARA EL DESARROLLO INTEGRAL DEL NIÑO - NIÑA

*Mg. Montoya Yanavilca Rosio del Pilar*

3



#### ESCENARIO 03

##### KIT DE BUEN CRECIMIENTO - LONCHERAS NUTRITIVAS

*Mg. Elizabeth Racacha Valladres*

## Plana Docente



### COORDINADOR



#### **Mg. Roxana Pacheco Atuncar**

Especialista Atención Integral del Niño y Adolescente Universidad Particular San Juan Bautista. Maestría Gestión de los servicios de la salud. Forma parte del equipo técnico de la etapa vida niño del Ministerio de Salud. Docente de amplia experiencia.



#### **Lic. Rosario Horna Zavaleta**

Licenciada en Enfermería egresada de la Universidad Nacional de Trujillo. Especialista en Administración en Salud. Guía y consejera Profesional de Lactancia Materna, certificada por Crianzamor y la universidad de Nueva Extremadura de México. Integrante del Comité Nacional de Lactancia Materna.



#### **Mg. María Salome Vivanco Arana**

Licenciada de enfermería egresada de la Universidad Peruana Cayetano Heredia. Magíster en Gestión de los Servicios de la Salud. Especialista en Atención Integral del Niño y Adolescente. Guía y consejera Profesional de Lactancia-Crianzamor. Miembro fundador del Comité de Lactancia Materna del Hospital Vitarte. Diplomada en Estimulación Temprana, en Docencia Universitaria y Tutora de prácticas preprofesionales



#### **Mg. Montoya Yanavilca Rosio del Pilar**

Maestría en Salud Pública. Licenciada en Enfermería de la Universidad Nacional Mayor de San Marcos, con Segunda Especialidad en Intervención Temprana. Enfermera Coordinadora de la Etapa de Vida en el Centro de Salud Pachacamac. Enfermera Docente en el Consorcio Educativo PAIDOS.

## Plana Docente



### **Mg. Nadia Sanz**

Asesoría y consejería en Lactancia Materna y crianza. Puericultora, Doula. Docente en el Método Embarazo y Nacimiento Eutónico, Buenos Aires. Docente del Método Frida Kaplan.



### **Dra. Ana Fabiola Rodríguez Cabrera**

Asesoría y consejería en Lactancia Materna y crianza. Puericultora, Doula. Médico en Neonatología Hospital Universitario Dr. José Eleuterio González de México. Pediatra.



### **Lic. Rocío Sosa**

Licenciada en Nutrición (UBA). Consultora Internacional Certificada en Lactancia (IBCLC). Docente de Universidad Nacional La Plata y Universidad Maza Mendoza – Argentina. Miembro Fundadora Asociación Red Lactancia Argentina.



### **Lic. Esp. Patricia María del Carmen Zerillo Loayza**

Segunda especialidad en enfermería en atención integral del niño con mención en CRED universidad Nacional Mayor de San Marcos. Lic. Enfermería institución educativa inicial James Maxwell Promotor – Sub directora nivel inicial policlínico los próceres y CAP III san juan de Miraflores – ESSALUD responsable CRED- control y prevención de anemia. Diplomada gerencia en servicios de enfermería diplomado auditoria en salud.

## Plana Docente



### **Lic. Esp. Enf. Gloria Azucena Sabaduche Suarez**

Gerente General de los Servicios y Consultoría Wawita Kusi E.I.R.L. Centro de Estimulación Prenatal, Temprana y Masaje Infantil. Licenciada en Enfermería – UCI NEO Clínica Internacional. Ha laborado en la Clínica Delgado, Clínica Montesur y en otras instituciones de prestigio. Licenciada en Enfermería Escuela de Enfermería Padre Luis Tezza afiliada a la Universidad Ricardo Palma. Segunda especialidad en la Universidad Peruana Cayetano Heredia, Enfermería en Cuidados Intensivos Neonatales.



### **Lic. Esp. Fiorella Vidal Giove**

Licenciada de Inmunizaciones del Hospital Nacional Hipólito Unanue. Licenciatura de Enfermería en la Universidad Nacional Mayor de San Marcos con méritos académicos. Miembro fundador de la Sociedad Científica de estudiantes de enfermería de la Universidad Mayor de San Marcos. Estudios de Especialización de Enfermería en Salud y Desarrollo Integral Infantil: Crecimiento y Desarrollo e Inmunizaciones en la Universidad Norbert Wiener.



### **Mg. Carmen Rosa Huertas**

Maestría en Salud Pública. Licenciada en Enfermería de la Universidad Nacional Mayor de San Marcos, con Segunda Especialidad en Intervención Temprana. Enfermera Coordinadora de la Etapa de Vida en el Centro de Salud Pachacamac. Enfermera Docente en el Consorcio Educativo PAIDOS.



### **Mg. TM Jorge E. Puma Chombo**

Licenciado en Terapia Física y Rehabilitación Maestro en Gestión de los Servicios de la Salud Especialista en Neurorrehabilitación. Docente en Universidad Norbert Wiener.

## Plana Docente



### **Dr. Jorge Alejandro Medrano Gáloc**



Médico Cirujano por la Universidad De San Marcos, Maestría en Salud Pública en la Universidad Peruana Cayetano Heredia. Estudios de Especialización de Epidemiología realizados en la Escuela De Salud Pública de Fiocruz - Brasil y la Universidad Del Sur De La Florida - USA. Consultor Internacional En La Organización Panamericana De La Salud – Ops En Los Países de la Región (Brasil, México, Venezuela, Colombia, República Dominicana, Entre Otros) Y En El Perú Como Consultor Nacional Por Mas De Veinte Años En El Programa Ampliado De Inmunizaciones. Experiencia laboral en el Ministerio de Salud del Perú la desarrolló, en la dirección general de epidemiología, la dirección general de salud de las personas, en la que ocupó el cargo de coordinador nacional de la estrategia de inmunizaciones.

### **Mg. Blanca Sofia Tavera Campos**



Coordinadora Nacional de la Etapa de Vida Niño y Componente Neonatal-MINSA. Licenciada en Enfermería. Ponente con gran experiencia en ACIS Especialización.

### **Mg. Elizabeth María Racacha Valladares**



Licenciada en Bromatología y Nutrición especialista en Nutrición comunitaria, magister en Gerencia de Servicios de Salud, miembro del Comité de Expertos de la Dirección General de Intervenciones Estratégicas en Salud Pública del Ministerio de Salud y Tutora Nacional de la Escuela Nacional de Salud Publica.

# Acis Especialización *Certifica tu excelencia*



Diploma a nombre de  
ACIS Especialización y  
la Universidad San  
Luis Gonzaga.

Los participantes recibirán 2 certificados digitales al culminar su cuestionario y sesión tanto de "Lactancia Materna" como "Estimulación Temprana" y el certificado físico se entregará en conjunto con el diploma.



Los participantes recibirán su certificado físico al culminar el taller FULL DAY PRACTICO



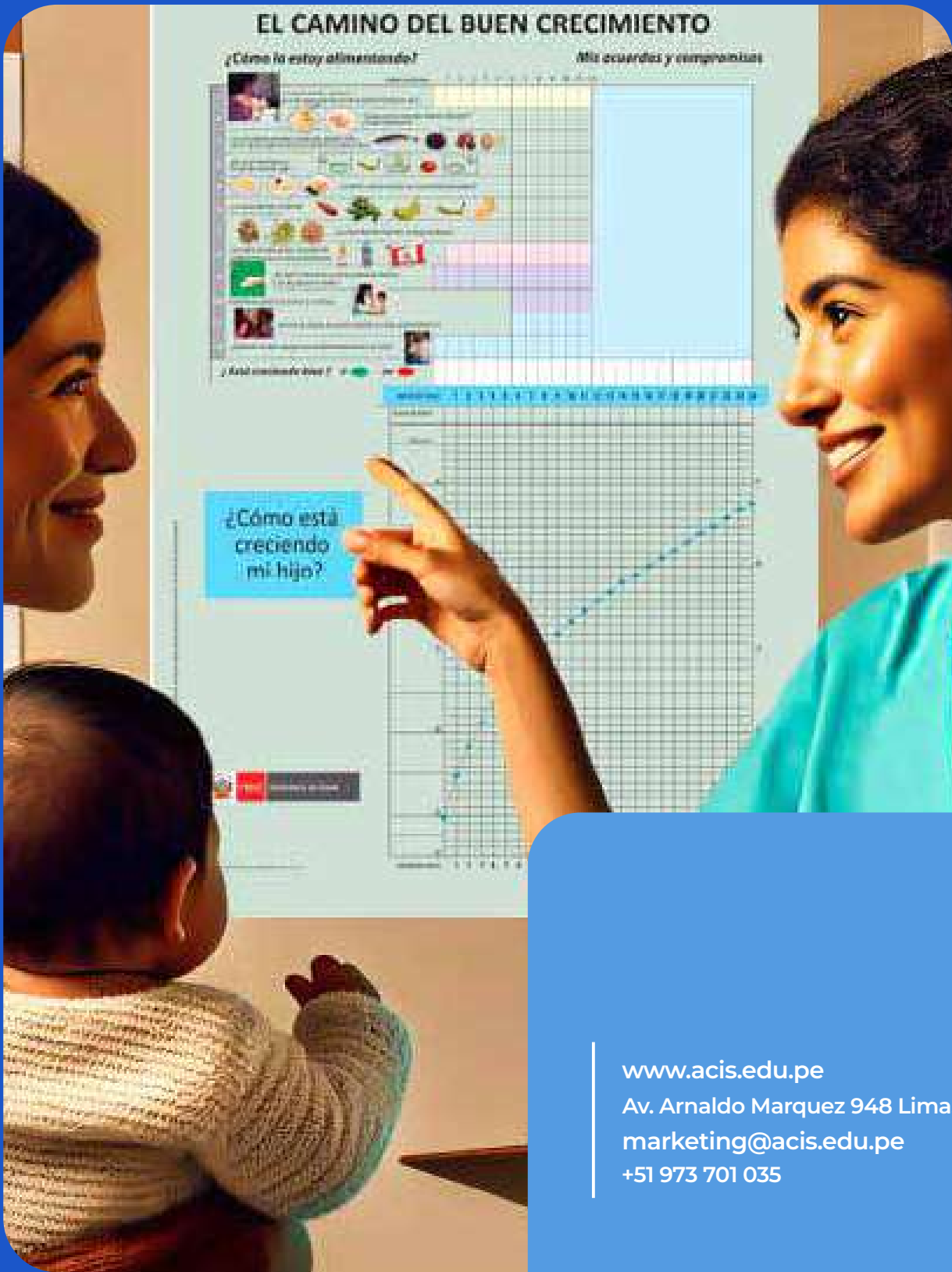

[www.acis.edu.pe](http://www.acis.edu.pe)

Av. Arnaldo Marquez 948 Lima, Perú

[marketing@acis.edu.pe](mailto:marketing@acis.edu.pe)

+51 973 701 035



Síguenos en nuestras  
redes sociales

