



CUIDADO AL PACIENTE PEDIÁTRICO EN LA UNIDAD DE CUIDADOS CRÍTICOS

 / Inicio
29 de Mayo

 / Valor académico
28 Créditos



Docente

Lic. Esp. Jack
Cotera Ruiz



Docente

Dr. Daniel
Faife



ISO 21001:2018
Sistemas de Gestión
para Organizaciones
Educativas



ISO 9001:2015
Sistemas de Gestión
de la Calidad



+ Incluye
Kit Pediátrico

**Mochila +
1 Gorro de Quirófano**
a tu elección



OBJETIVO

El programa de perfeccionamiento profesional de Perfeccionamiento CUIDADO AL PACIENTE PEDIATRICO EN LA UNIDAD DE CUIDADOS CRÍTICOS tiene como propósito nuclear que los participantes puedan desarrollar su perfil profesional, adquiriendo conocimientos y destrezas que le permitan brindar una administración efectiva de los cuidados al paciente pediátrico críticamente enfermo -rango etario que abarca desde los 29 días de nacido hasta los 14 años 11 meses y 29 días de edad- con un perfil resolutivo y práctico, basándose en herramientas diagnóstico terapéuticas actualizadas.

¿QUÉ APRENDERÁS?

Generales:

- Ampliar la formación profesional de los profesionales participantes, para lograr un desempeño ético, interdisciplinar, eficaz y eficiente al brindar cuidados al paciente internado en la Unidad de Cuidados Críticos Pediátricos.

Específicos:

- Comprender los antecedentes del cuidado intensivo y sus implicaciones para el liderazgo en enfermería en cuidados críticos pediátricos.
- Contextualizar la enfermería en cuidados críticos pediátricos brindados al niño críticamente enfermo, tanto en unidades de Urgencias como en Unidades de cuidados intensivos pediátricos.

HORAS ACADÉMICAS:



817 Horas académica



28 Créditos

¿A QUIÉN VA DIRIGIDO?



Enfermeras especialistas en Pediatría en servicios de Urgencias /UCI Pediátricas



Enfermeras



Internas de enfermería



Serums de Enfermería

→ 6 MÓDULOS

01

SOPORTE VITAL DEL PACIENTE PEDIÁTRICO Y EL MANEJO DE ARRITMIA EN ENFERMERÍA

02

ABORDAJE DE LOS TRANSTORNOS DEL MEDIO INTERNO EN SITUACION CRÍTICAS PEDIÁTRICAS

03

INSUFICIENCIA RESPIRATORIA Y VÍA ÁREA EN PACIENTES CRÍTICOS

04

CUIDADOS DE ENFERMERÍA EN EL MANEJO DE LA VENTILACIÓN MECÁNICA

05

CUIDADO DE LAS AFECCIONES CARDIOVASCULARES EN EL PACIENTE PEDIÁTRICO

06

MANEJO DEL PACIENTE POLITRAUMATIZADO EN PEDIATRIA

FULL DAY PRESENCIAL

07

INTERVENCIONES ESPECIALIZADAS EN LA UNIDAD DE CUIDADOS INTENSIVOS PEDIÁTRICOS

MÓDULO 01

SOPORTE VITAL DEL PACIENTE PEDIATRICO Y EL MANEJO DE ARRITMIA EN ENFERMERÍA

📅 29-30 MAY | ⌚ 14:00 - 17:00

1. Reanimación Cardiopulmonar Básica Pediátrica
2. Reanimación Cardiopulmonar avanzada pediátrica. Manejo avanzado de la vía aérea
3. Arritmias de PCR (TV, FV, asistolia AESP). Tratamiento y su cuidado de la enfermería.
4. Cardio desfibrilación y cardioversión intrahospitalaria: Desfibrilación en Pediatría
5. Medicamentos usados en el RCP: Vías de infusión y fármacos
6. Cuidados y Estabilización, post reanimación -Transporte en pacientes pediátricos

(TALLER ZOOM) RCP Pediatrico básico y avanzado y el uso del Desfibrilador

📅 31 MAY | ⌚ 14:00 - 16:00

MÓDULO 02

ABORDAJE DE LOS TRASTORNOS DEL MEDIO INTERNO EN SITUACIÓN CRÍTICAS PEDIÁTRICAS

📅 21- 27 JUN | ⌚ 14:00 - 17:00

1. Equilibrio hidroelectrolítico y mecanismo de regulación de la volemia.
2. Manejo de la deshidratación en el paciente pediátrico.
3. Manejo de la lesión renal aguda y crónica
4. Manejo de la Ácidos y Alcalosis Metabólica en paciente pediátrico
5. Manejo del desequilibrio del Calcio, Fósforo y Magnesio
6. Manejo de las Disnatremias y Diskalemias

(TALLER ZOOM) Manejo de hoja de balance hídrico en paciente crítico e interpretación del AGA

📅 28 JUN | ⌚ 14:00 - 16:00

MÓDULO 03

INSUFICIENCIA RESPIRATORIA Y VÍA ÁREA EN PACIENTES CRÍTICOS

📅 19 - 25 JUL | ⌚ 14:00 - 17:00

1. Oxigenoterapia y manejo de la vía aérea en el paciente pediátrico
2. Oxigenoterapia de alto flujo (CNAF)
3. Estatus asmático, Neumonía y bronquiolitis
4. Cuidados de enfermería en toracocentesis y drenaje pleural
5. Ventilación mecánica no invasiva (VNI)
6. Intubación endotraqueal y ondotraqueal en pediatría

(TALLER ZOOM) Intubación endotraqueal y ondotraqueal en pediatría

📅 26 MAY | ⌚ 14:00 - 16:00

MÓDULO 04

CUIDADOS DE ENFERMERÍA EN EL MANEJO DE LA VENTILACIÓN MECÁNICA

📅 23 - 28 AGO | ⌚ 14:00 - 17:00

1. Indicaciones y características de la Ventilación Mecánica Invasiva
2. Manejo del AGA para la monitorización del paciente en VMI.
3. Humidificación en ventilación mecánica invasiva.
4. Monitorización del paciente pediátrico en ventilación mecánica
5. Cuidados de enfermería en el destete y extubación del Paciente
6. Cuidados de enfermería en paciente con sedación y analgesia del paciente en VMI, escalas de Sedoanalgesia pediátrica.

(TALLER ZOOM) Armado de Ventilador Mecánico y Uso de Dispositivos Invasivos

📅 29 AGO | ⌚ 14:00 - 16:00

MÓDULO 05

CUIDADO DE LAS AFECCIONES CARDIOVASCULARES EN EL PACIENTE PEDIÁTRICO

📅 20 - 26 SEP | ⌚ 14:00 - 17:00

1. Síndrome de bajo gasto cardiaco en pediatría.
2. Cardiopatías congénitas cianóticas y acianóticas.
3. Electrocardiograma en pediatría
4. Monitorización hemodinámica invasiva y no invasiva.
5. Atención posoperatoria del paciente pediátrico con cirugía cardiaca.
6. Fluidoterapia y drogas vasoactivas. Preparación y Administración.

(TALLER ZOOM) Manejo de EKG y la programación de Inotropos en bombas de infusión.

📅 27 SEP | ⌚ 14:00 - 16:00

MÓDULO 06

MANEJO DEL PACIENTE POLITRAUMATIZADO EN PEDIATRÍA

📅 18- 24-25 OCT | ⌚ 14:00 - 18:00

1. Abordaje y valoración secuencial del paciente pediátrico politraumatizado
2. Trauma abdominal en el paciente pediátrico.
3. Manejo del shock séptico.
4. Reanimación hídrica en el paciente pediátrico.
5. Manejo del paciente con traumatismo craneo encefálico.
6. Atención del paciente pediátrico gran quemado en emergencia
7. Manejo del estatus epiléptico
8. Cuidados en la administración de hemoderivados.

MÓDULO 07

FULL DAY - PRESENCIAL

Intervenciones Especializadas en la Unidad de Cuidados Intensivos Pediátricos

📅 29 NOV | 🕒 09:00 a 16:30

Escenario 01: INTERVENCIONES ESPECIALIZADAS EN LA UNIDAD DE CUIDADOS INTENSIVOS PEDIÁTRICOS

Dr. Carlos Francisco Salas Sanchez

Escenario 02: MANEJO DE DISPOSITIVOS DE OXIGENOTERAPIA DE BAJO FLUJO Y MANEJO DE DRENAJE PLEURALES

Docente: Mg. Mirtha Gálvez Felipe

Escenario 03: VENTILACIÓN MECÁNICO Y MONITOREO

Lic. Esp. Jack Coterá Ruiz.

Escenario 04: : VÍA DE ÁREA DE ACCESO DIFÍCIL PEDIÁTRICA: INTUBACIÓN ENDOTRAQUEAL Y MASCARA LARÍNGEA

Dra. Iris Pamela Sayas Avilés

→ DOCENTES



**Dr. Carlos
Francisco
Salas Sánchez**

- + Médico cirujano de la Universidad Nacional Mayor de San Marco.
- + Con Especialización en Pediatría de la misma casa de estudios.
- + Médico Residente de Pediatría en el Hospital Nacional Dos de Mayo.



**Mg. Delia Melissa
Vera Chaparro**

- + Enfermera Intensivista Neonatal del Instituto Nacional Cardiovascular.
- + Enfermera Asistencial UCI Neonatal Hospital Rebagliati.
- + Enfermera - Cuidados Intensivos Neonatales Hospital Belen.
- + Especialista de Cuidados Intensivos Neonatales de la Universidad Cayetano Heredia.
- + Licenciada en Enfermería de la Universidad Nacional de Trujillo.



**Lic. Esp. Rosmery
Castro Gutiérrez**

- + Enfermera asistencial del servicio de Cuidado Intensivos de pediatría del Instituto Nacional de Salud del Niño de Breña.
- + Enfermería especialista en Cuidados Intensivos Pediátricos de la Universidad Peruana Cayetano Heredia.
- + Diplomado en Auditoria en Salud en el Colegio de Enfermeros del Perú.



**Lic. Esp. José
Carlos Azaña
Quispe**

- + Enfermero Asistencial en el INSTITUTO NACIONAL CARDIOVASCULAR INCOR – ESSALUD.
- + Especialista en Cuidado Cardiovascular Pediátrico de la Universidad Peruana Cayetano Heredia.
- + Unidad de Cuidados Intensivos Pediátricos y Neonatales.
- + Miembro del Comité de Investigación del Instituto Nacional Cardiovascular INCOR-ESSALUD.
- + Licenciado en Enfermería de la Universidad Nacional Mayor de San Marcos.



**Lic. Esp. Jack
Cotera Ruiz**

- + Licenciado en Enfermería de la Universidad Nacional Mayor de San Marcos.
- + Enfermero asistencial de la Unidad de Cuidados Intensivos pediátrico del Hospital Nacional Dos de Mayo.
- + Especialista en Cuidados Intensivos Pediátricos. Cuidados Intensivos en Pediatría, unidad de post grado de la Universidad Nacional “San Luis Gonzaga” de Ica.

→ DOCENTES



**Mg. Mirtha
Gálvez Felipe**

- + Especialista en Enfermería Pediátrica Universidad Peruana Cayetano Heredia.
- + Especialista en Enfermería de Cuidados Intensivos Pediátricos Universidad Nacional Mayor de San Marcos.
- + Maestría en Educación con Mención en Investigación y Docencia Superior Universidad Nacional Hermilio Valdizán Huánuco.
- + Diplomado en Auditoría en Salud Universidad Nacional Micaela Bastidas de Apurímac.



**Dra. Iris Pamela
Sayas Avilés**

- + Médico Pediatra del Hospital Nacional Dos de Mayo. Médico Cirujano de la Universidad Nacional Mayor de San Marcos.
- + Pediatric Advanced Life Support (PALS) American Heart Association.
- + Diplomado: Estrategias en el Soporte Respiratorio Neonata en la Universidad Norbert Wiener.
- + Consultora Científica del artículo: Hemorragia alveolar en síndrome febril tropical: Reporte de caso de leptospirosis con compromiso pulmonar Revista Médicas Universidad Industrial de Santander Colombia.



**Lic. Esp. Nancy
Roció
Miní Yalico**

- + Enfermera en el Departamento de Enfermería del Instituto Nacional de Salud del Niño – Breña.
- + Licenciada de enfermería de la Universidad Nacional Federico Villarreal.
- + Especialidad en enfermería en cuidados intensivos pediátricos de la Universidad Nacional Mayor de Santos Marcos.
- + Especialidad De Enfermería Pediátrica en la Universidad Peruana Cayetano Heredia.
- + Maestría en Educación con Mención en Investigación y Docencia Superior de la Universidad Nacional Hermilio Valdizan.
- + Maestría en Gestión de los Servicios de Salud de la Universidad Cesar Vallejo .



**Mg. Kati Julia
Montero Varillas**

- Enfermera asistencial en el servicio de cardio pediatría del ESSALUD –Instituto Nacional Cardiovascular.
- + Licenciada en enfermería de la Universidad Nacional del Centro Del Perú- Huancayo.
- + Especialista en enfermería en cuidados intensivos pediátricos de la Universidad Peruana Cayetano Heredia.
- + Maestría en Gestión de los Servicios de la Salud de la Universidad Cesar Vallejo.

DOCENTES

STAGE INTERNACIONAL



Dr. Daniel Faife

- + Médico. Especialista de Primer Grado en Nefrología. Nefrólogo Pediátrico.
- + Diplomado en Pediatría.
- + Profesor Instructor.
- + Médico general Curso de Biopsia renal y cuidados intensivos en adultos.
- + Ha laborado como Nefrólogo jefe de servicio de Hemodiálisis en el Ministerio de Salud.



**Dra. Dolores
Mendez Marín**

- + Licenciatura en Medicina y Cirugía por la Universidad Autónoma de Madrid.
- + Especialidad vía MIR en Anestesia y Reanimación en el Hospital 12 de octubre.
- + Desarrollo de los programas de cirugía craneofacial, cirugía cardíaca infantil y malformaciones de la vía aérea.
- + Responsable de Seguridad del Paciente del Servicio de Anestesiología Infantil.
- + Miembro de la Comisión de Seguridad de Paciente del Hospital 12 de octubre.



**Dra. Joanna
Granda Jiménez**

- + Cardióloga Pediátrica de la Universidad Nacional Autónoma de México.
- + Especialista en Pediatría, Universidad Central del Ecuador.
- + Médico tratante del Hospital Isidro Ayora - Ecuador.
- + Magister en Gerencia en Salud de la Universidad Técnica Particular de Loja.
- + Estudios en Prevención de Discapacidades Prenatales.

TALLER PRESENCIAL

ESTACIÓN 1
Dr. Carlos Francisco Salas Sanchez

TURNO MAÑANA
GRUPO 1 | GRUPO 2

RCP Pediatrico
básico y avanzado y
el uso de DEA
(Desfibrilador
externo automatico)

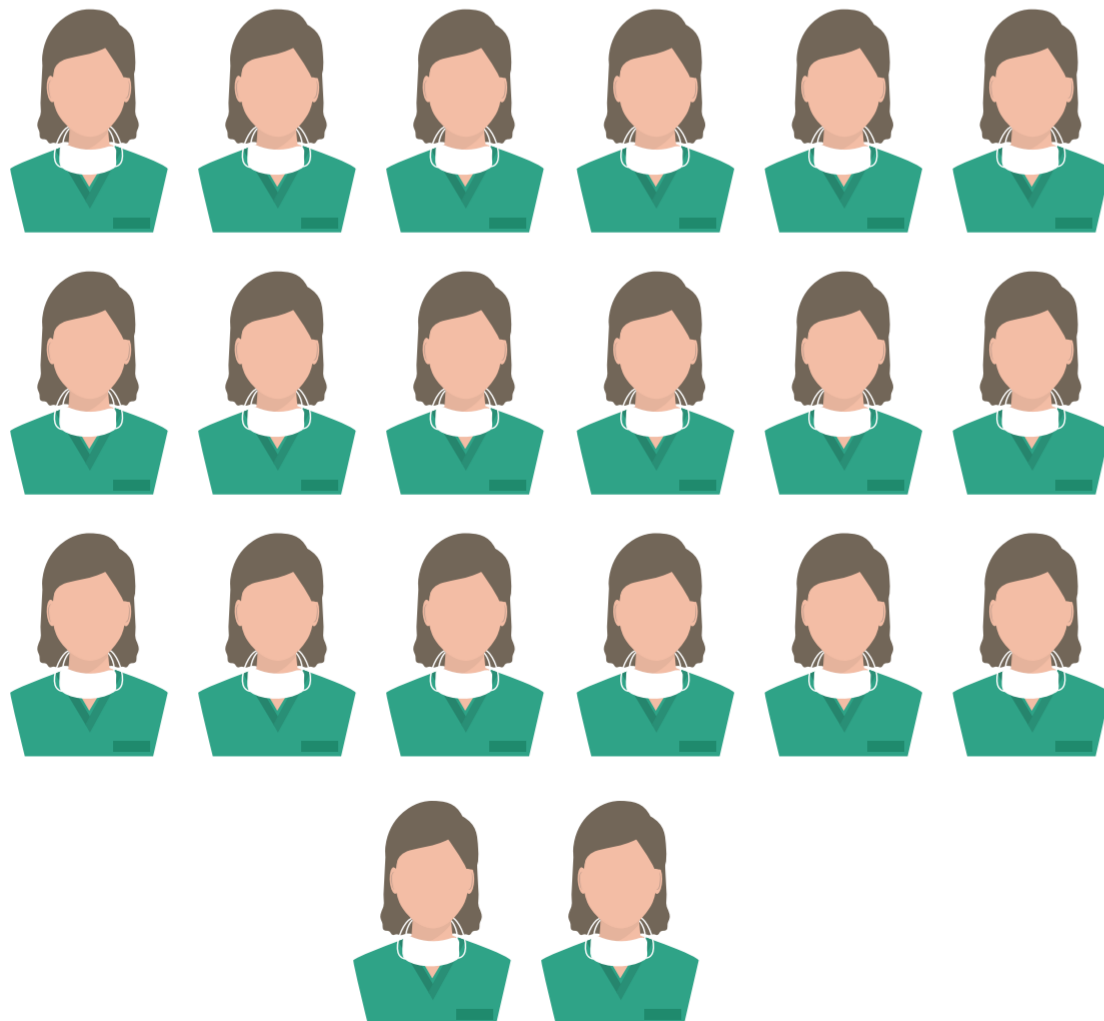
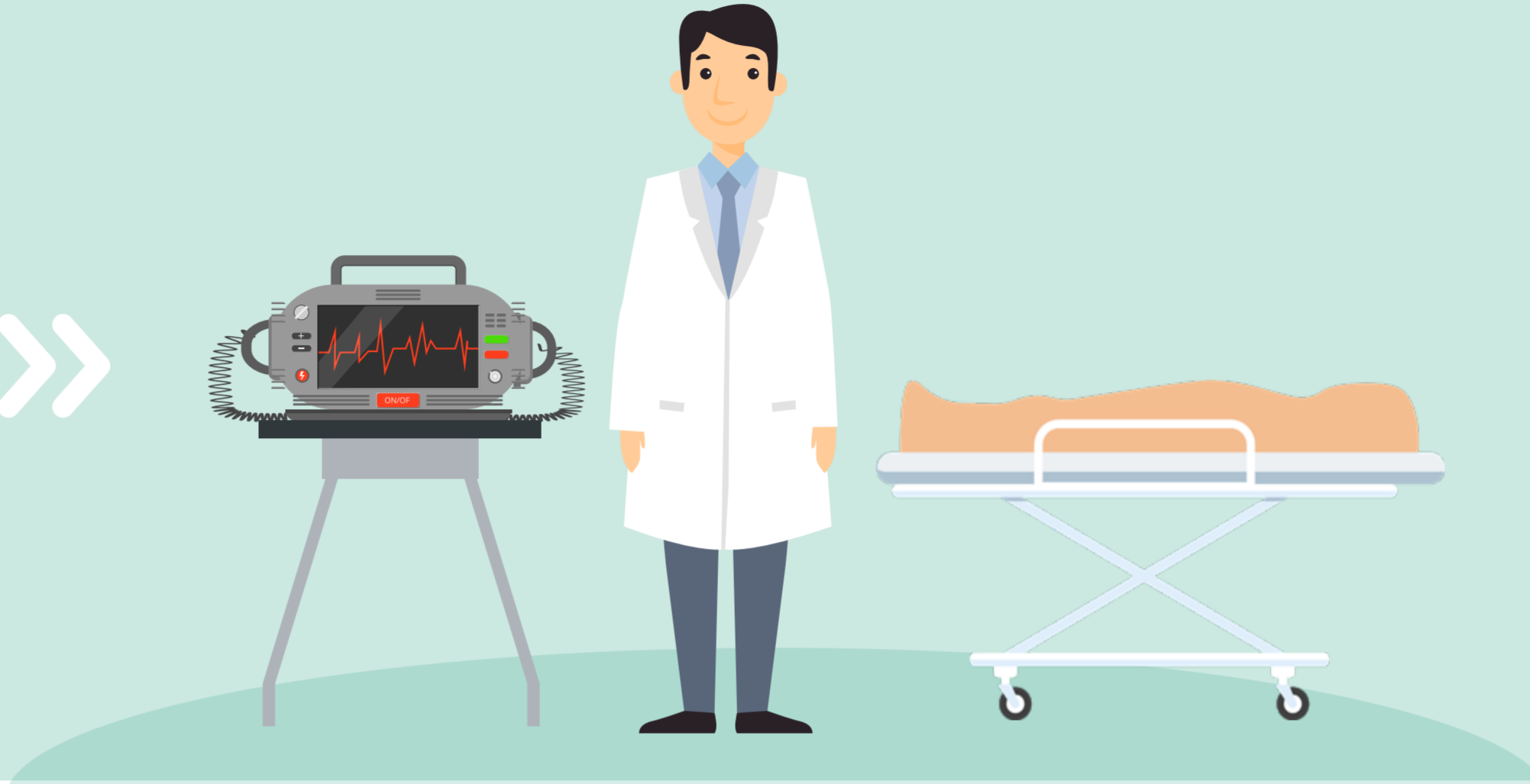

↑
GRUPO 1 y 2

20
Participantes
cada uno

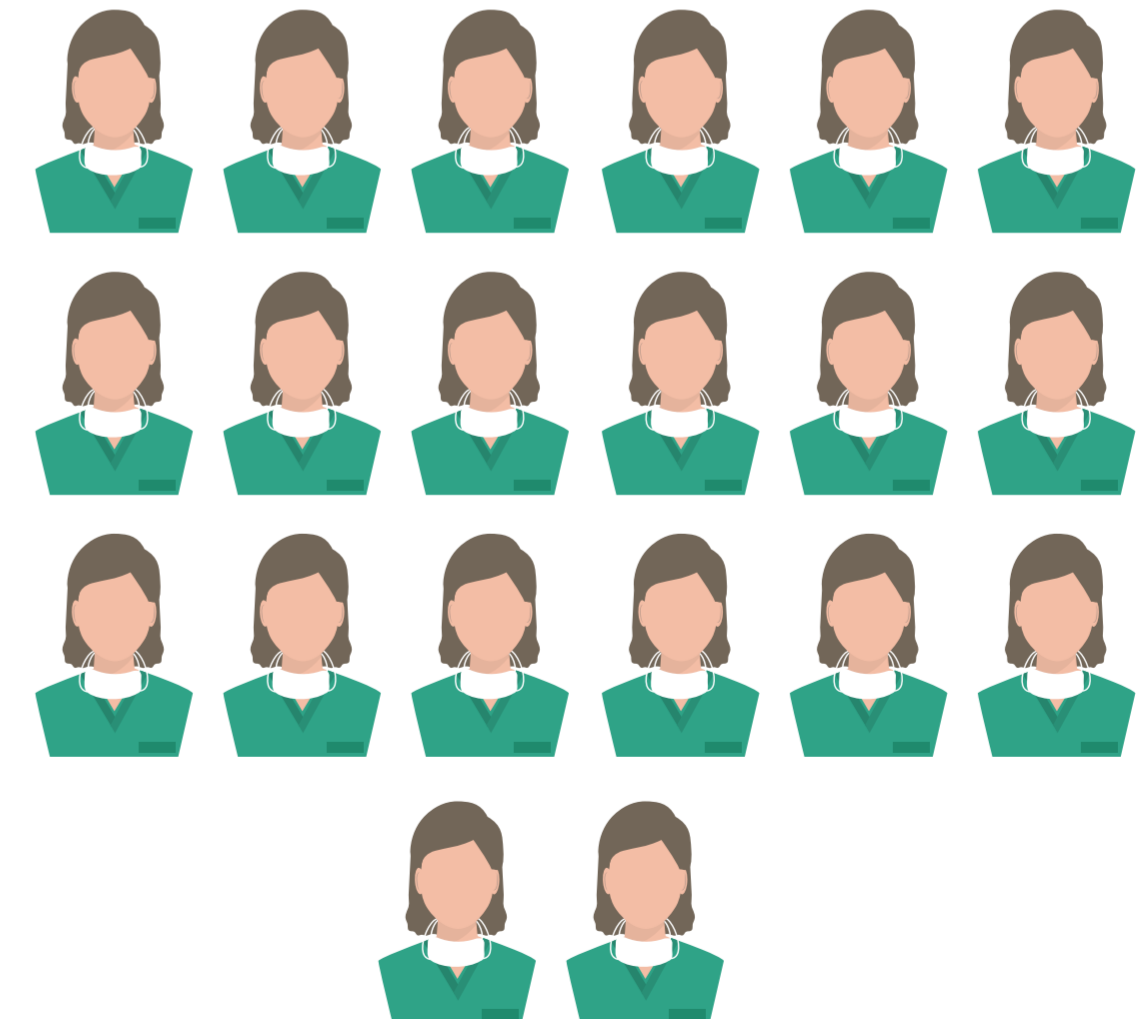

Manejo de dispositivos de Oxigenoterapia de bajo y Alto Flujo

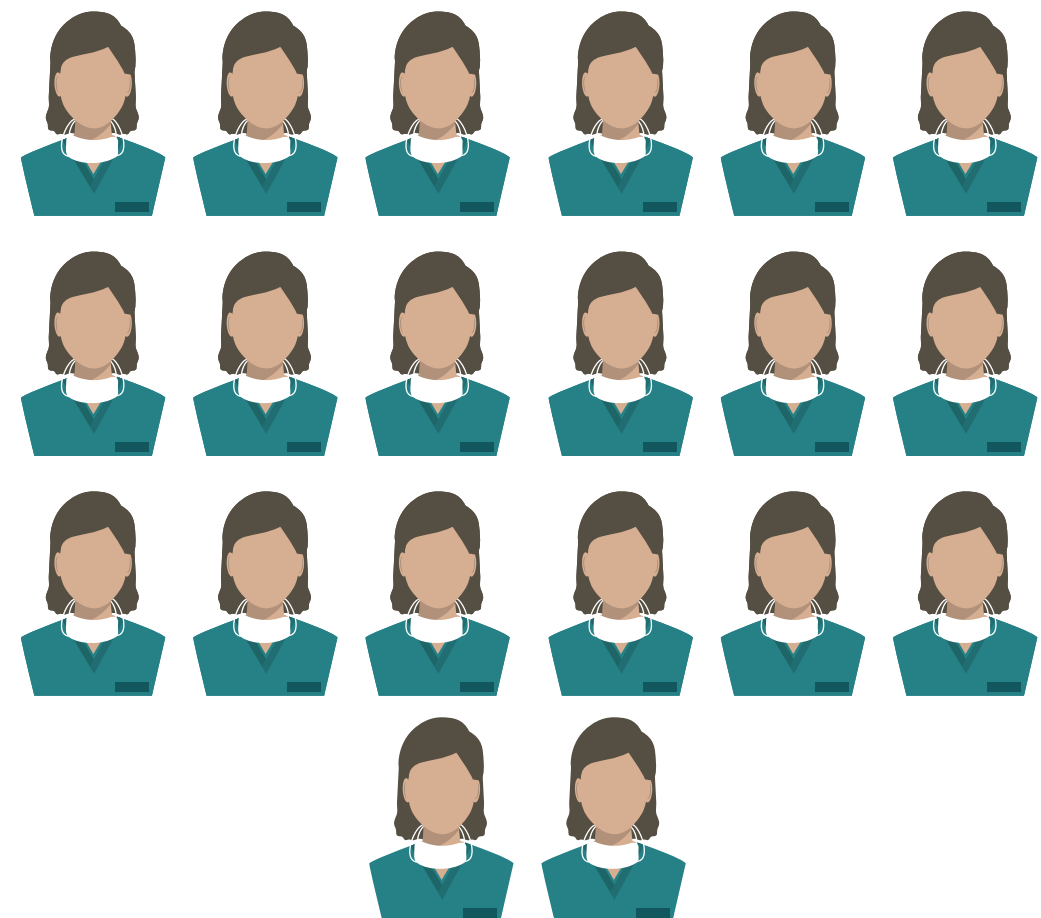
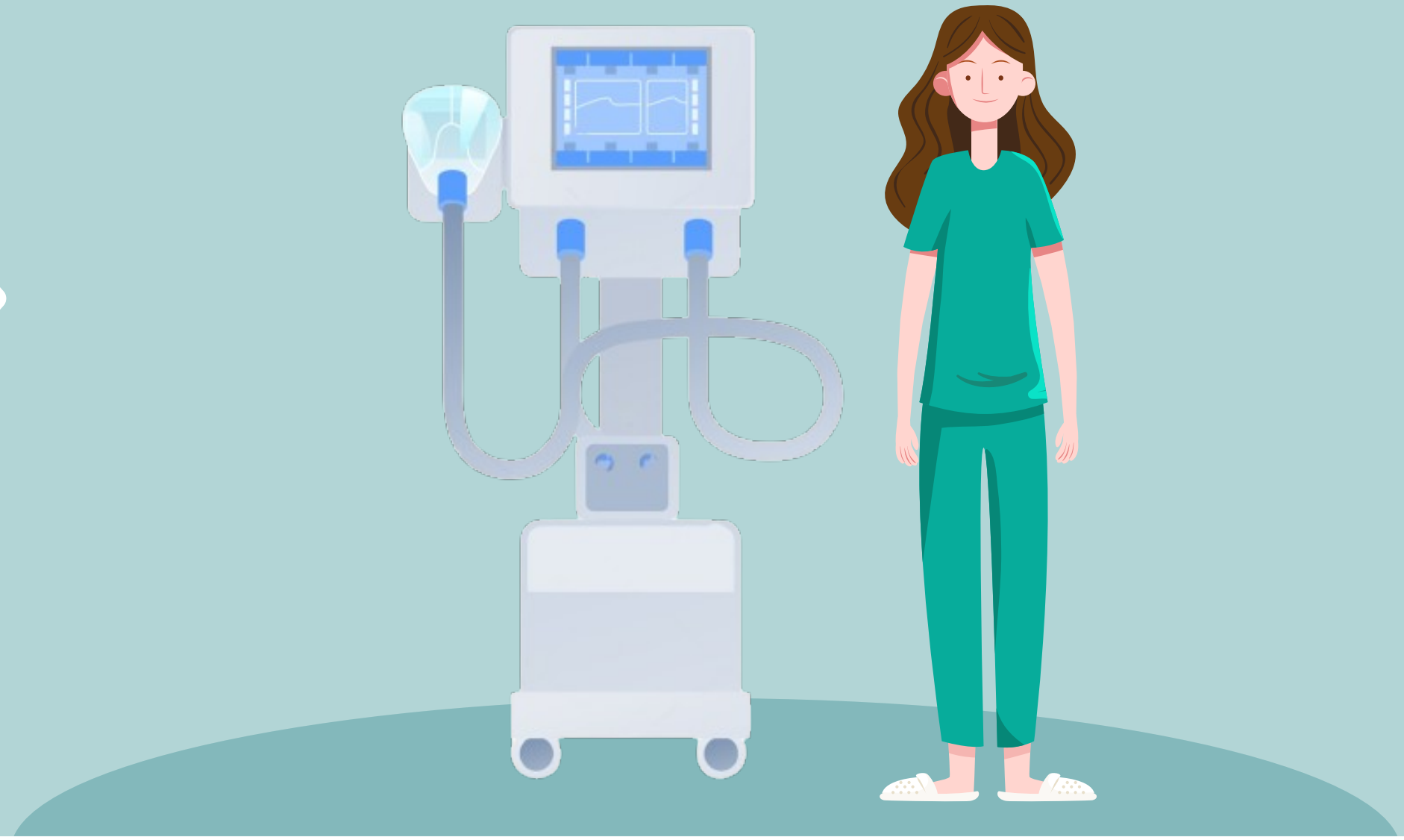

GRUPO 1 y 2

20 Participantes cada uno

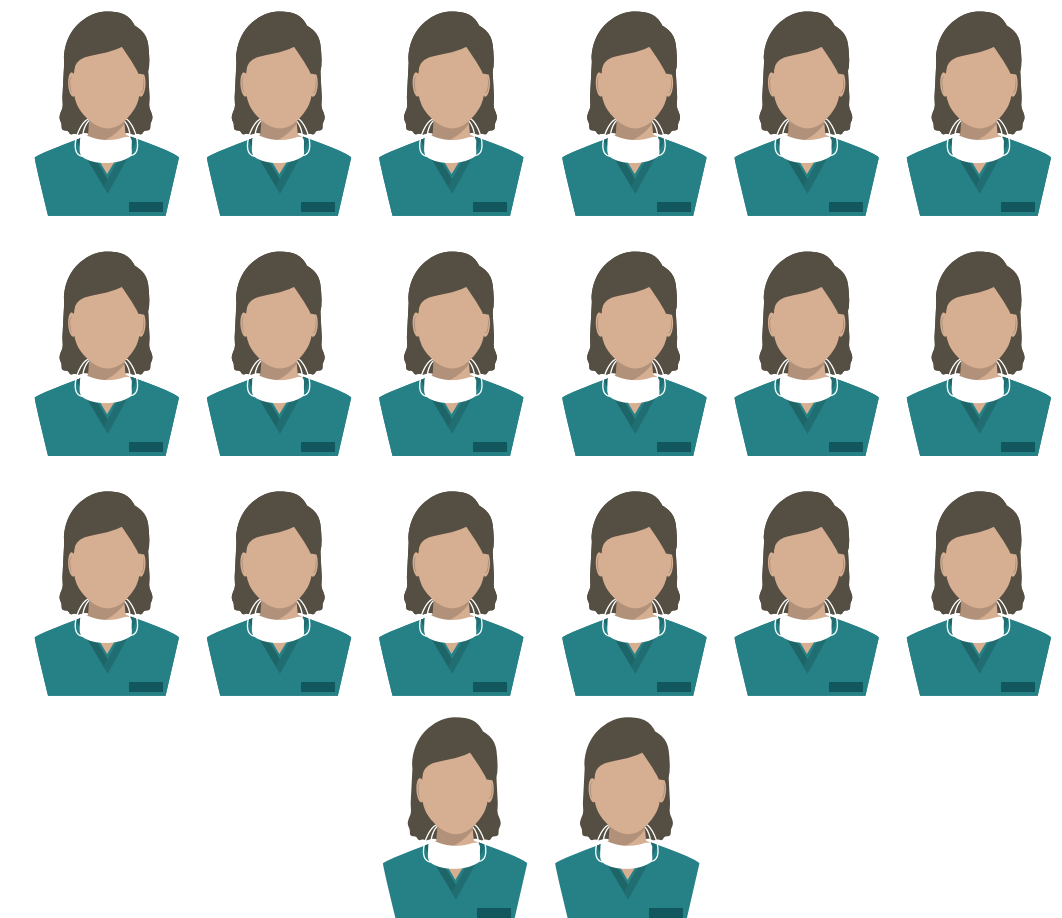

TALLER PRESENCIAL

ESTACIÓN 3
Lic. Esp. Jack Cotera Ruiz

TURNO TARDE

GRUPO 1

GRUPO 2

Armado del Ventilación Mecánico y Monitoreo

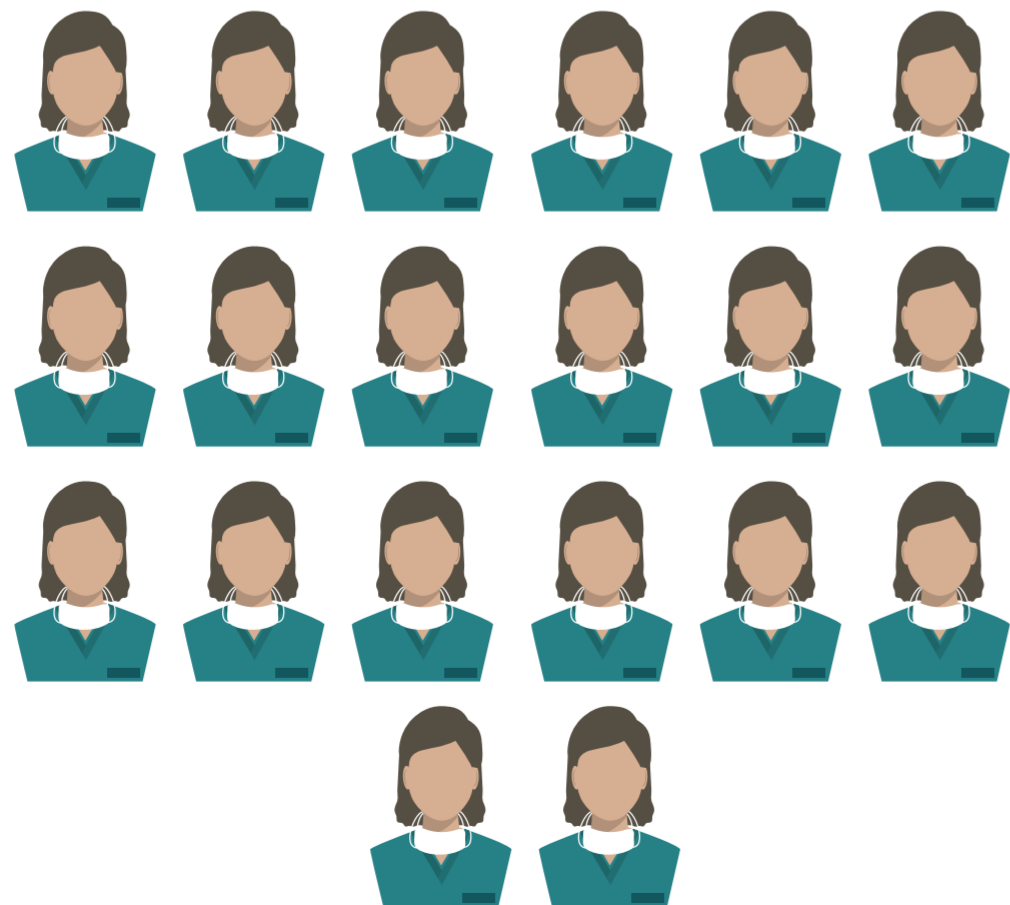
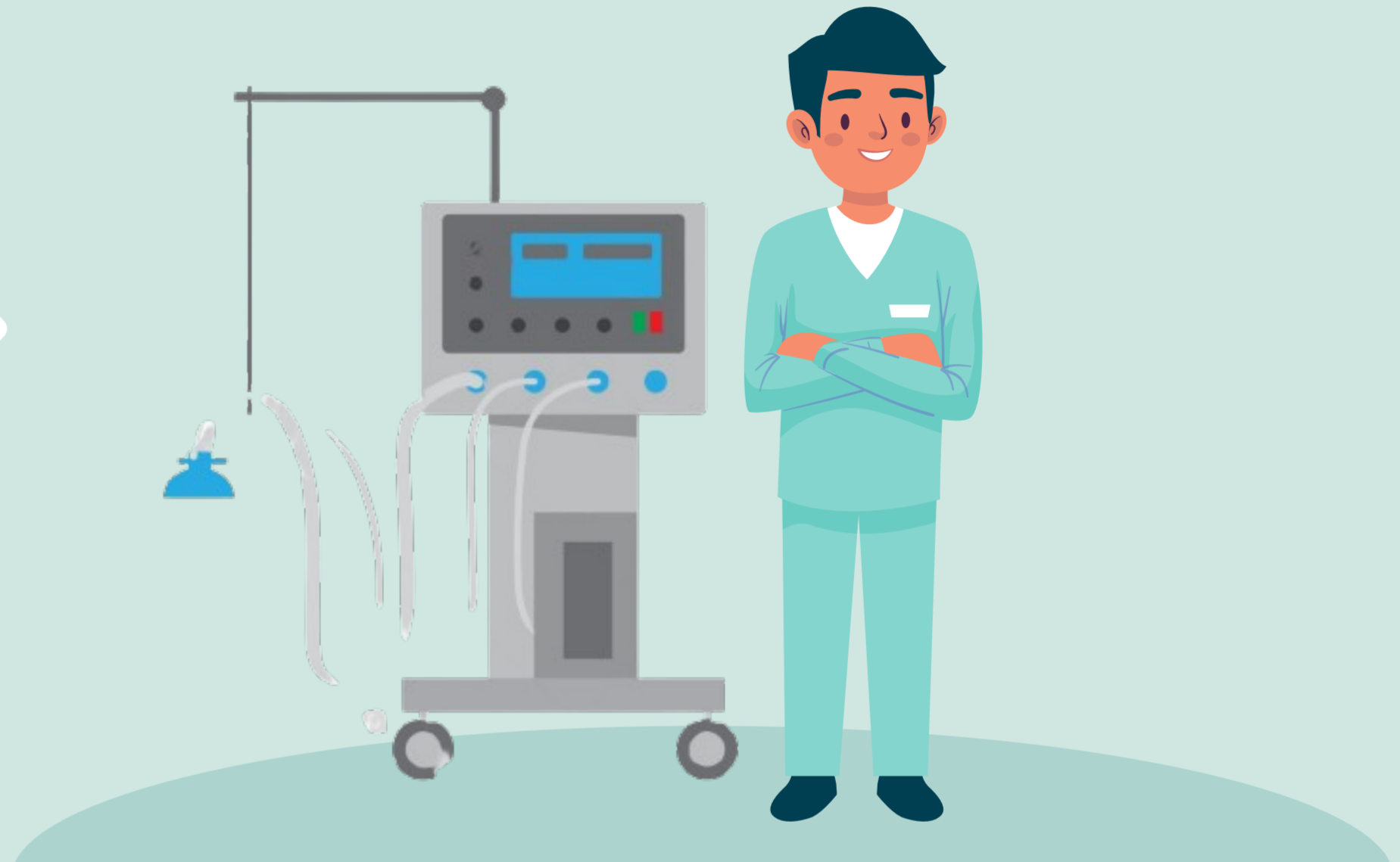

GRUPO 1 y 2

20
Participantes
cada uno

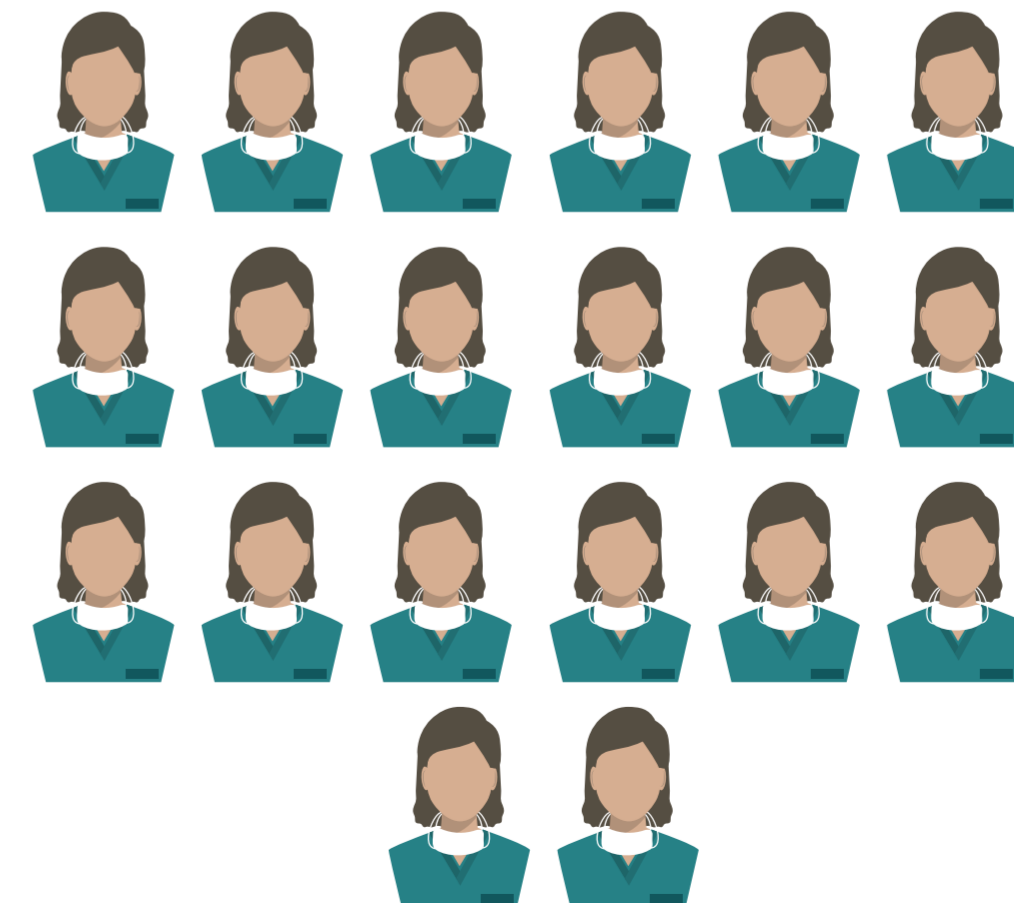

TALLER PRESENCIAL

ESTACIÓN 4
Dra. Iris Pamela Sayas Avilés

TURNO TARDE

GRUPO 1

GRUPO 2

Vía de Area de Acceso Dificil
Pediátrica:
Intubación Endotraqueal y Mascara Laringea

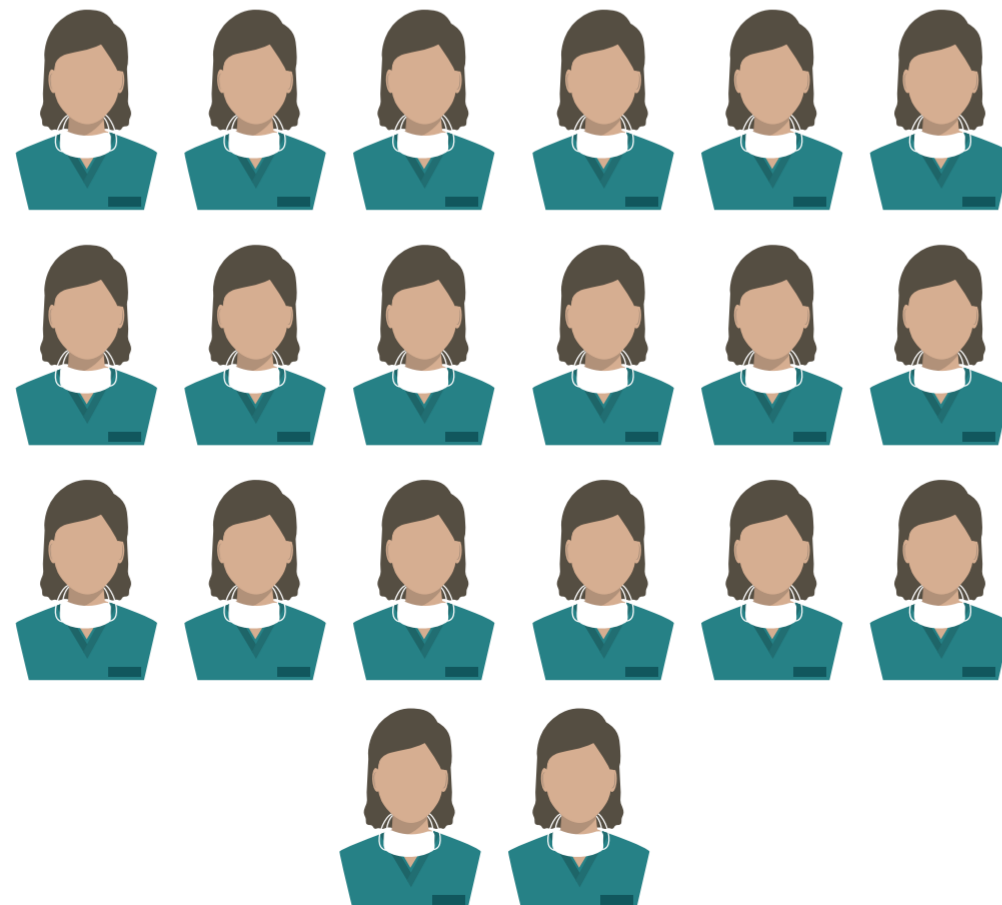

20
Participantes

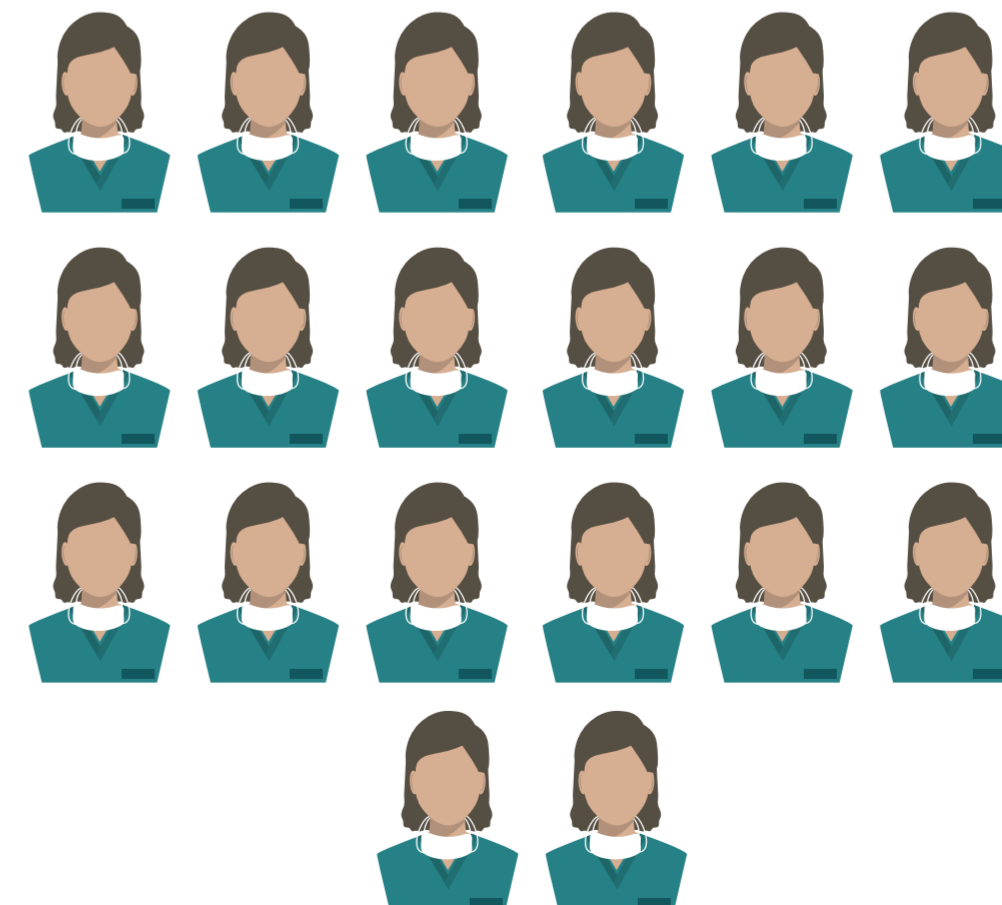

→ CERTIFICACIÓN



Diploma a nombre de ACIS Especialización:
Agrupación de Capacitación Integral en Salud y la
Universidad San Luis Gonzaga de Ica. – Valor: 28
créditos – 817 horas académicas



A los participantes que hayan podido asistir de forma presencial al Abordaje Presencial, obtendrán un certificado físico, con el valor de 2 créditos.

Escenario O1: INTERVENCIONES ESPECIALIZADAS EN LA UNIDAD DE CUIDADOS INTENSIVOS PEDIÁTRICOS

Escenario O2: MANEJO DE DISPOSITIVOS DE OXIGENOTERAPIA DE BAJO FLUJO Y MANEJO DE DRENAJE PLEURALES

Escenario O3: VENTILACIÓN MECÁNICO Y MONITOREO

Escenario O4: VÍA DE ÁREA DE ACCESO DIFÍCIL PEDIÁTRICA: INTUBACIÓN ENDOTRAQUEAL Y MASCARA LARÍNGEA

- o Los participantes recibirán su certificado físico por cada unidad (I – VI) al término, entregados en conjunto con el diploma.





www.acis.edu.pe

Av. Arnaldo Marquez 948 Lima, Perú

marketing@acis.edu.pe

+51 959 129 011

