

**CURSO**

# Manejo Avanzado de Asfixia Perinatal y Encefalopatía Hipóxico-Isquémica (EHI)



Valor Académico  
**02 créditos**



**Horas Académicas**  
64 horas académicas



**Modalidad**  
Remota

Información:



+51 959 129 011

Somos el primer centro  
de capacitación en salud  
con certificación internacional



¡Certificamos tu excelencia!

# Lo que nos hace únicos



**Clases en vivo**  
Aprende desde la  
comodidad de tu hogar



**Material audiovisual**  
Repite las sesiones  
cuando quieras



**Mide tu desempeño**  
Cuestionarios al  
finalizar la clase



**Certificado QR**  
Accede a tu certificado de  
manera inmediata



**Asesoría  
permanente**  
Aprendizaje personalizado



**Plataforma virtual**  
Accede desde tu móvil, obtén  
videos, tutoriales y más.

moodle

Contamos con la plataforma  
líder en Educación en línea



## **Introducción**

Este curso está diseñado para enfermeras y enfermeros que desean especializarse en el manejo avanzado del recién nacido con asfixia perinatal y encefalopatía hipóxico-isquémica (EHI).

A lo largo de este programa, adquirirás habilidades esenciales en la identificación, evaluación y tratamiento de estas condiciones críticas, apoyándote en las mejores prácticas clínicas y evidencias actuales.

Explora temas como la fisiopatología, técnicas de reanimación, terapias de neuro protección y estrategias de monitorización. Con estudios de casos y simulaciones clínicas, estarás preparado para ofrecer un cuidado de alta calidad y mejorar los resultados de salud neonatal, impactando positivamente en la vida de los recién nacidos y sus familias.

### **Objetivos de aprendizaje**

Capacitar a las enfermeras en el manejo avanzado de recién nacidos con asfixia perinatal y encefalopatía hipóxico-isquémica, dotándolas de conocimientos y habilidades para ofrecer un cuidado integral de alta calidad y mejorar los resultados clínicos.

Comprender la fisiopatología de la asfixia y daño cerebral

Desarrollar competencias en evaluación y diagnóstico neonatal avanzado

Aplicar cuidados de enfermería especializados en hipotermia terapéutica

### **Dirigido a:**

- Personal de enfermería.
- Profesionales de la salud.
- Personal de enfermería en cuidados intensivos neonatales.
- Profesionales de la salud que trabajan en el área de neonatología.

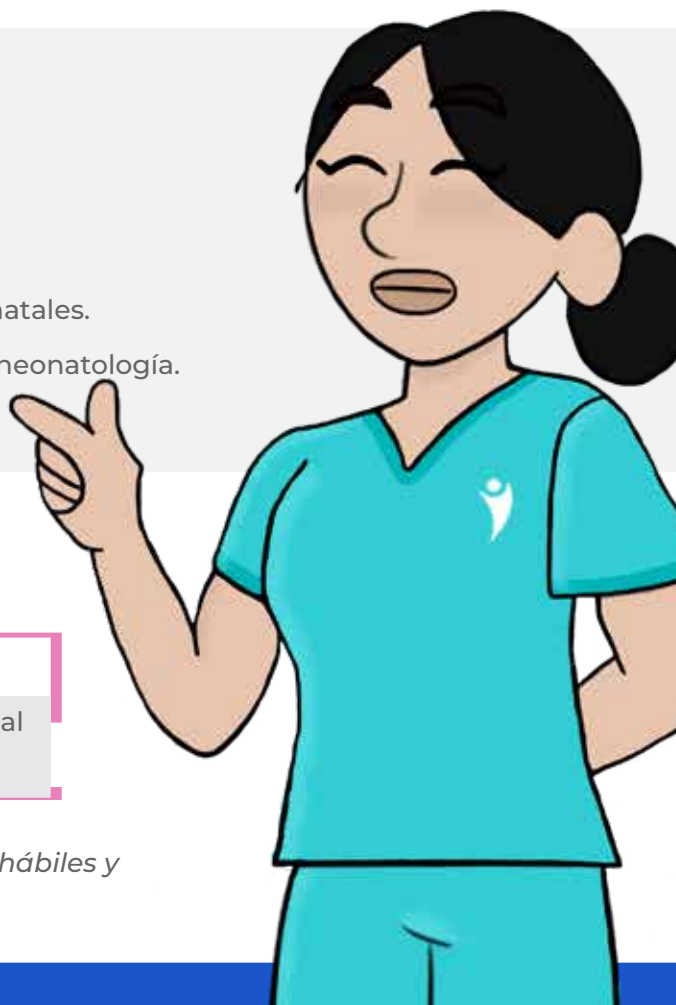

### **Requisitos de aprobación**

**01**

Desarrollar su cuestionario 100%.

**02**

Obten tu nota igual o mayor a 14

Tu certificado digital estará listo en un máximo de 24 horas hábiles y lo recibirás directamente en tu correo electrónico.

## Coordinador



**Mg. Zoila Cardenas Quevedo**

## Plana Docente



**Lic. Esp. Elizabeth Herrera Quintanilla**

Enfermera especialista en cuidados críticos neonatales en el Hospital Edgardo Rebagliati Martins - ESSALUD. Especialista en Cuidados Intensivos Críticos Neonatales por la Universidad Peruana Cayetano Heredia. Licenciada en Enfermería por la Universidad Nacional del Centro del Perú.



**Dra. Úrsula Vilca Lazarinos**

Médico titulada en la Universidad Nacional Federico Villarreal. Especialista en Neonatología por la Universidad Mayor de San Marcos. Médico asistencial en el servicio de neonatología en el Hospital Nacional Edgardo Rebagliati Martins y en la Clínica San Pablo. Actualmente, médico en el servicio de neonatología en el Hospital Guillermo Kaelin de la Fuente.



**Mg. Gina Casquero Mayuntupa**

Maestría en Gestión en Servicios de Salud en la Universidad Nacional Daniel Alcides Carrión. Licenciada en Enfermería por la Universidad Nacional Daniel Alcides Carrión. Especialista en UCI Neonatal en la Unidad Crítica de Neonatología del Hospital E. Rebagliati Martins - Essalud.



**Día 01**

|               | Tema   | Ponente                                 |
|---------------|--|---|
| <b>Tema 1</b> | Manejo Inicial y reanimación del recién nacido con Asfixia Perinatal. Técnicas de ventilación y soporte cardiovascular | Mg. Gina Casquero Mayuntupa             |
| <b>Tema 2</b> | Cuidados de Enfermería en la Reanimación. Monitorización hemodinámica. Administración de fármacos                      |   |
| <b>Tema 3</b> | Terapia de Hipotermia en la Encefalopatía Hipóxico-Isquémica. Cuidados de enfermería durante la hipotermia             | Lic. Esp. Elizabeth Herrera Quintanilla |
| <b>Tema 4</b> | Intervenciones a largo plazo. Prevención y manejo de complicaciones  |   |

**Día 02**

|               | Tema  | Ponente                     |
|---------------|---|-----------------------------|
| <b>Tema 5</b> | Fisiopatología de la Asfixia Perinatal. Causas y factores de riesgo | Dra. Úrsula Vilca Lazarinos |
| <b>Tema 6</b> | Evaluación y diagnóstico del recién nacido con Asfixia Perinatal    |                             |
| <b>Tema 7</b> | Fisiopatología de la Encefalopatía Hipóxico-Isquémica               | Dra. Úrsula Vilca Lazarinos |
| <b>Tema 8</b> | Diagnóstico y evaluación de la Encefalopatía Hipóxico-Isquémica     |                             |

# Crece Profesionalmente

## Adquiriendo una

