

**SOPORTE NUTRICIONAL  
EN PACIENTES CRÍTICOS  
COVID-19**  
**2 Créditos** - 64 hrs. académicas

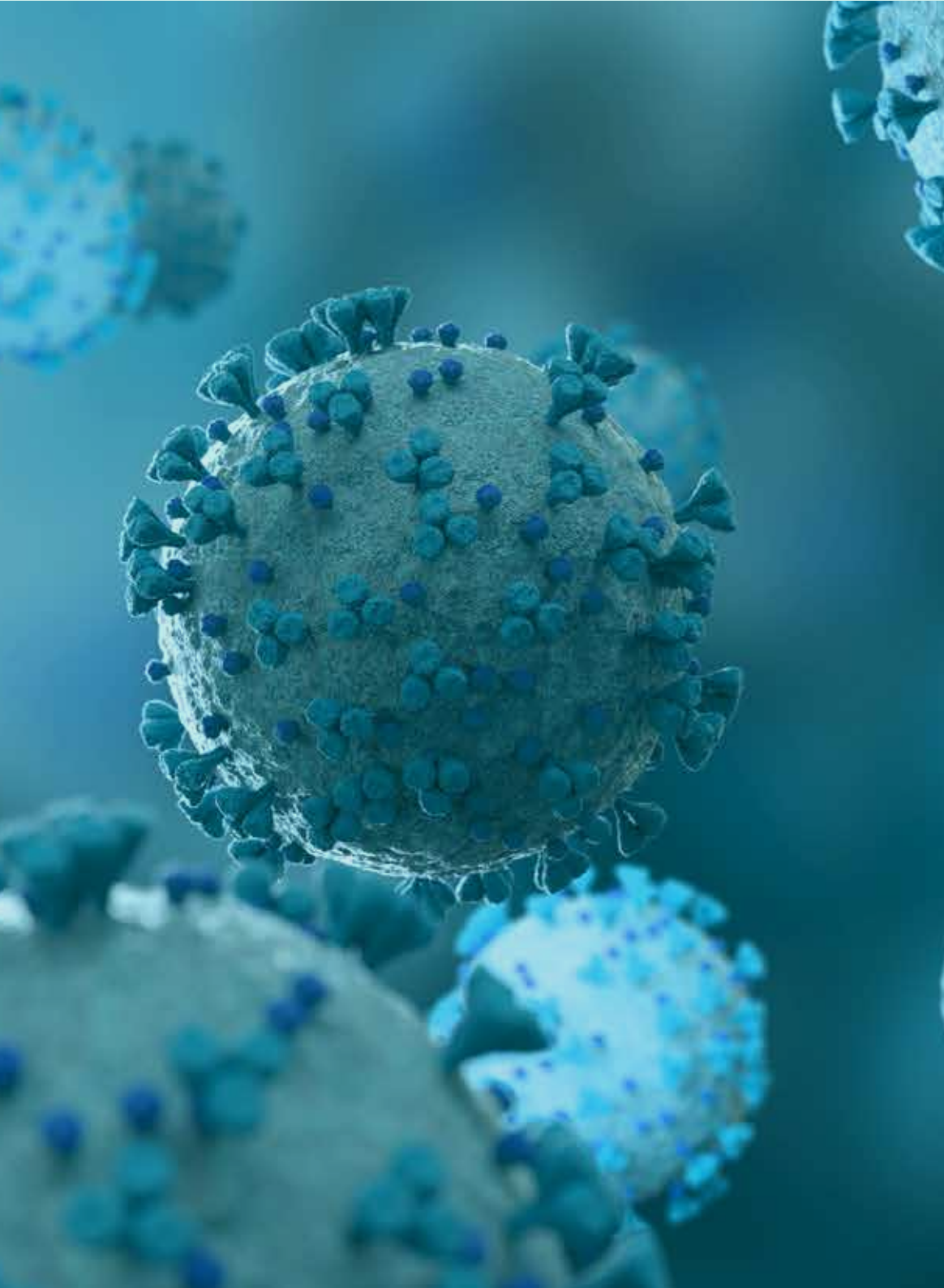

Los nuevos escenarios en la medicina intensiva nos empujan a proponer nuevos programas de actualización que se ajusten a las necesidades reales de los profesionales experimentados, con el fin de que puedan incorporar los avances en las enfermedades del sistema endocrino y relacionadas con la nutrición en el paciente crítico.

Una nutrición adecuada en el paciente hospitalizado disminuye la morbimortalidad, lo que hace que la prescripción de una nutrición correcta sea uno de los factores considerados en el tratamiento global del paciente. La terapéutica nutricional tiene un papel clave en los cuidados aportados en las unidades de cuidados intensivos, y ha llegado a ser una parte rutinaria de los pacientes críticos, si bien su contribución a la mejoría de los pacientes ingresados en estas unidades no está exenta de polémica.

El control de la glucemia también tiene consecuencias en la morbimortalidad de los pacientes graves, sobre todo en lo que respecta a la nutrición parenteral, disminuyendo el número de complicaciones consecuencia de un mal control glucémico.

ACIS ESPECIALIZACIÓN, preocupado por la unificación de criterios y conceptos definidos del equipo de salud que comparten funciones ante una situación de brindar soporte nutricional al paciente crítico para mejorar su evolución, se propone realizar el curso denominado: "ACTUALIZACIÓN EN SOPORTE NUTRICIONAL EN PACIENTES CRÍTICO EN COVID 19", con el propósito de brindar conocimientos actualizados, métodos prácticos y experiencias de docentes profesionales que dominan el contexto del tema mencionado.

# Índice

1. Objetivo .....	4
2. Dirigido a .....	5
3. Equipo Docente .....	6
4. Contenido Formativo .....	7
5. Requisitos de Aprobación .....	9
6. Coordinación General .....	9
7. Procesos de Matrícula .....	10

# 1.

## Objetivo del aprendizaje

Lograr que los participantes adquieran los conocimientos básicos y - habilidades adquiridas para el manejo de las actividades y procedimientos en la función de brindar soporte nutricional al paciente hospitalizado en un paciente crítico y favorecer en la evolución progresiva del tratamiento de su enfermedad.



## 2. Dirigido a

- *Médicos, Enfermeras, Nutricionistas y Químicos Farmacéuticos.*
- *Profesionales de la Salud.*
- *Residentes Médicos y de Enfermería.*
- *Internos y estudiantes de Medicina, Enfermería y de Nutrición.*
- *Técnicos de salud en general.*

# 3.

## Equipo Docente

### **Mg. Carlos Luis Sayas Baca**

Ex - Jefe de Enfermería en la UCI - HNDM. -

Enfermero Especialista en Emergencia y  
en Cuidados Intensivos Adulto.

Maestría en Gestión de los Servicios de la Salud. -

Docente de amplia experiencia. -

### **Lic. Oscar Molina Quispe**

Enfermero Intensiva del Hospital Nacional 2 de Mayo. -

Docente de la UNMSM. -

Estudios de Maestría en la UNMSM. -

### **Dr. Humberto Lira Veliz**

Medico Asistente de la UCI del Hospital Nacional Dos de Mayo. -

Especialista de Soporte Nutricional. -

Jefe de la Unidad de Soporte Nutricional del  
Hospital Nacional Dos de Mayo.

Docente de la USMP. -

### **Lic. Paulo Eder Recoba Obregón**

Nutricionista con pasantía en la Unidad de Soporte  
Metabólico y Nutricional (USMEN) del Hospital Santa Rosa.

Egresado de la UNMSM. -





## 4. Contenido Formativo

Miércoles 16 de diciembre del 2020

Jueves 17 de diciembre del 2020

Duración: 9:00 am - 13:15 pm

## Programación

### Miércoles 16 de diciembre del 2020

- 09:00 - 10:00 *Valoración y Cuidados de Enfermería en la Nutrición Enteral y Parenteral en Pacientes Críticos.*  
Docente: Mg. Carlos Luis Sayas Baca
- 10:00 - 11:00 *Monitoreo de la Glicemia y Cuidados de Enfermería en Los Pacientes con Nutrición Continua en UCI.*  
Docente: Mg. Carlos Luis Sayas Baca
- 11:15 - 12:15 *Soporte Nutricional y Metabólico en el Paciente Crítico con COVID 19.*  
Docente: Dr. Humberto Lira Veliz
- 12:15 - 13:15 *Intervención del Soporte Nutricional en la Sarcopenia y debilidad adquirida en UCI.*  
Docente: Lic. Oscar Molina Quispe

### Jueves 17 de diciembre del 2020

- 09:00 - 10:00 *Rol del Nutricionista en los Pacientes Críticos con Nutrición Enteral y Parenteral.*  
Docente: Lic. Paulo Eder Recoba Obregón
- 10:00 - 11:00 *Descripción y Manejo de Bombas de Alimentación en Pacientes Críticos.*  
Docente: Lic. Paulo Eder Recoba Obregón
- 11:15 - 12:15 *Aporte del Profesional de Enfermería en la Unidad de Soporte Nutricional Artificial (USNA).*  
Docente: Lic. Oscar Molina Quispe
- 12:15 - 13:15 *Monitoreo de Enfermería en la Nutrición Parenteral NPT en los Servicios Críticos.*  
Docente: Lic. Oscar Molina Quispe





## 5. Requisitos de Aprobación

*La aprobación del curso estará sujeta a la participación activa durante la emisión del mismo*

*Nota de asistencia - teórica ..... 50%*  
*Nota de Examen escrito on line..... 50%*  
*Nota final..... 100%*

## 6. Coodinación General

*Directora Ejecutiva de ACIS Especialización:*

*Lic. Elizabeth Torres Monge*

*Coordinador de enfermería de ACIS Especialización:*

*Mg. Carlos Luis Sayas Baca*

# 7.

## Procesos de Matrícula

*Plataforma ACIS*  
<https://www.acis.org.pe/>

*Agrupación de Capacitación Integral en Salud - ACIS*





**ACIS**  
ESPECIALIZACIÓN