LACTANCIA MATERNA
EN TIEMPOS DE COVID-19
1.5 Créditos - 45 hrs. académicas

ACIS
ESPECIALIZACIÓN

La leche humana es el alimento óptimo para la nutrición de los lactantes y niños pequeños para la salud del binomio madre – hijo, especialmente en situaciones de emergencia, es por ello que, en los hijos de madres con casos sospechosos, probable confirmado de COVID – 19, se recomienda el inicio de la lactancia durante la primera hora de vida y continuar con esta al menos hasta los dos años , aplicando las medidas de bioseguridad para COVID 19 necesarias para prevenir el contagio madre - Hijo (world health Organization, 2020) El virus no ha sido aislado en la leche materna, ni en muestras de líquidos amniótico, sangre de cordón umbilical y nasofaringe de recién nacidos, hijos de la madre COVID-19 positivo, (Chen et al. Lancet 2020) Daba la baja transmisibilidad de los virus respiratorios a través de la leche materna humana. OMS recomienda que las madres confirmadas COVID – 19 positivas. CONTINUEN AMAMANTANDO. Por eso realizaremos esta capacitación de lactancia materna en tiempos de COVID 19.

Acis Especialización se encaminó a realizar el presente "Curso De Actualización Lactancia Materna En Tiempos De COVID – 19", con el objetivo de aportar conocimientos en información en tiempos de COVID – 19 en la lactancia materna.

Índice

1. Objetivo 4
2. Dirigido a 5
3. Equipo Docente 6
4. Contenido Formativo 7
5. Requisitos de Aprobación 9
6. Coordinación General 9
7. Procesos de Matrícula 10

1.
Objetivo del aprendizaje

Con el presente curso los estudiantes serán capaces de:

Proporcionar Capacitación sobre lactancia materna a los profesionales de salud en tiempos de Covid 19

Objetivos Específicos

Reconocer los indicadores de lactancia materna

Conocer sobre los cambios en lactancia materna luego del parto ante madre con sospecha o positivo a COVID 19

Saber sobre los Cuidados de enfermería de la madre y bebe en esta pandemia

2.
Dirigido a

Lic. Enfermería de primer nivel de Atención
Enfermeras Serums
Tec. Enfermería
Internos y estudiantes de Medicina y Enfermería

3.
Equipo Docente

Mg. Gladys Guevara Ruiz

Especialista en Salud Pública y comunitaria

Especialista en Gerencia y Administración de Servicios de salud

Facilitadora Nacional en la Formación de Pasantía de Facilitadores Regionales en crecimiento y desarrollo, con enfoque de Desarrollo Infantil Temprano, como experta en Lactancia materna

4.
Contenido Formativo

Sábado 24 de Julio del 2020
Duración: 9:00 am - 13:30 pm

Programación

- *Conceptos Básicos de Gasometría y Capnografía en UCI COVID-19*
- *Pre Analítica y Post Analítica de Gasometría en Enfermería en COVID-19*
- *Fundamentos del estudio de los gases artificiales y la saturación de la hemoglobina*
- *Cuidados y Monitoreo de la Linea Arterial en UCI COVID-19*
- *Monitoreo de la Capnografía y los cuidados de Enfermería en UCI COVID-19*
- *Caso Clínico de Enfermería de Paciente COVID-19 en Cuidados Intensivos*
- *Impacto de la Capnografía en el manejo del ventilador mecánico en UCI COVID-19*
- *Impacto de la Gasometría en la programación del ventilador mecánico en UCI COVID-19*

5.
Requisitos de Aprobación

La aprobación del curso estará sujeta a la participación activa durante la emisión del mismo

Nota de asistencia – teórica 50%
Nota de Examen escrito on line..... 50%
Nota final..... 100%

6.
Coodinación General

Directora Ejecutiva de la ACIS:

Lic. Elizabeth Torres Monge

Coordinador de Enfermeria de la ACIS:

Lic. Carlos Sayas Baca

7.
Procesos de Matrícula

Plataforma ACIS
https://www.acis.org.pe/

Agrupación de Capacitación Integral en Salud – ACIS

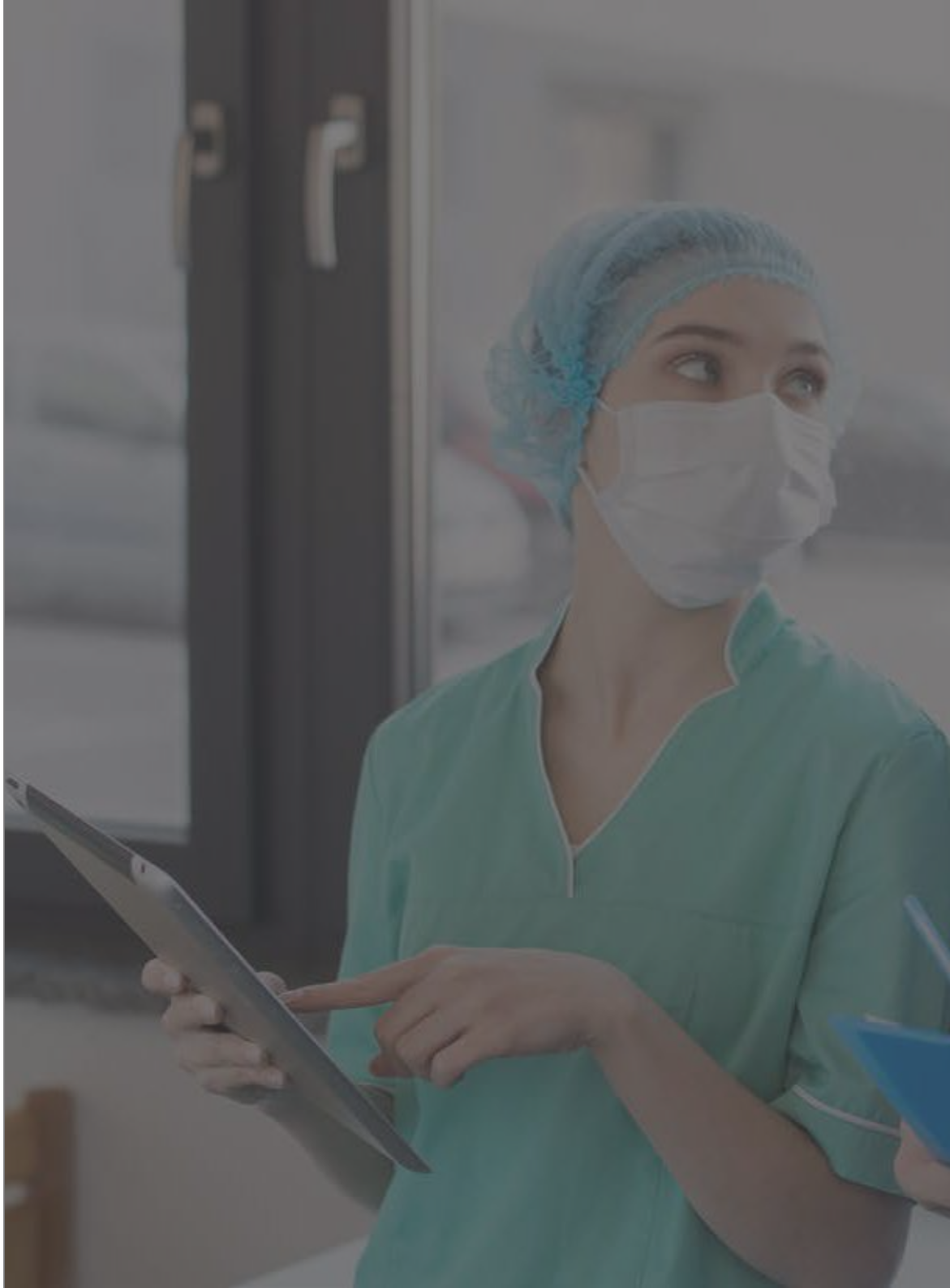

ACIS
ESPECIALIZACIÓN